

Rapport de mission de repérage des matériaux et produits contenant de l'amiante avant réalisation de travaux dans un immeuble bâti

(Selon Arrêté du 16 Juillet 2019 et Norme NF X 46-020 : Aout 2017)



BIEN IMMOBILIER CONCERNE :

TOUR DE CONTROLE
AERODROME MARCEL HENRY
97615 DZAUDZI

Propriétaire

DGAC
AERODROME DE LA REUNION ROLAND GARROS
BP52
97408 ST DENIS CEDEX 9

Demandeur

DGAC
Aérodrome de la Réunion Roland Garros
BP52
97408 ST DENIS CEDEX 9

SYNTHESE DU RAPPORT :

Dans le cadre de la mission décrite en tête de rapport, il a été repéré des matériaux et produits susceptibles de contenir de l'amiante : après analyse, ils ne contiennent pas d'amiante.

Programme des travaux : cf. chapitre 1

Date du rapport : 06/05/2025

Date de visite : 26/03/2025

Nombre de pages : 111

Fait à : SAINTE MARIE

Référence du dossier :

2502MAYU6000002/DGAC/TOUR DE
CONTROLE

2025/0605/001/CH

Nombre de prélèvements : 75

Le présent rapport est établi par :
Christophe HIPPIAS

Dont les compétences sont certifiées par :

WI- CERT

16, rue Villars- 57 100THIONVILLE

sur la durée de validité du : 20/12/2020 au
19/12/2027

Certificat de compétence :

n° 2020-SE11-047

Contrat d'assurance :

AXA /n° 37503519275087 / échéance 01/01/2026

SOCOTEC REUNION
312 rue de la République - 1^{er} étage
97400 SAINT DENIS
Tél : 02 62 99 44 50
Fax : 02 62 99 44 51
SOCIÉTÉ REUNION
Directeur de l'Agence Diagnostic
Christophe HIPPIAS

Révision	Date	Objet
Version initiale	26/03/2025	Établissement du Dossier Technique

Le présent rapport et ses annexes forment un tout indissociable dont il ne peut être fait état, vis-à-vis de tiers, que par publication ou communication in extenso.

Sommaire

I. PROGRAMME ET PERIMETRE DU REPERAGE.....	3
1. PROGRAMME DES TRAVAUX DU DONNEUR D'ORDRE	3
2. PERIMETRE DU REPERAGE.....	3
II. CONCLUSIONS	3
III. OBJET DE LA MISSION	4
1. DESCRIPTION PRECISE DE L'IMMEUBLE	4
2. PARTIES D'IMMEUBLE VISITEES	4
IV. DEROULEMENT DE LA MISSION	4
1. PRESTATIONS REALISEES.....	4
2. PERSONNES PRESENTES LORS DE LA VISITE	5
3. INFORMATIONS COMPLEMENTAIRES SUR LA VISITE	5
4. RAPPORTS PRECEDEMMENT REALISES COMMUNIQUEES A SOCOTEC DANS LE CADRE DE LA PRESENTE MISSION.....	6
5. PLANS DES PARTIES D'IMMEUBLE CONCERNEES PAR LA MISSION	6
V. RESULTATS DETAILLES DU REPERAGE	7
1. MATERIAUX OU PRODUITS CONTENANT DE L'AMIANTE	7
2. LISTE DES MATERIAUX ET PRODUITS NE CONTENANT PAS D'AMIANTE APRES ANALYSE	7
3. LISTE DES MATERIAUX ET PRODUITS NE CONTENANT PAS D'AMIANTE SUR JUSTIFICATIF.....	12
4. COMPOSANTS POUR LESQUELS DES SONDAGES ET/OU PRELEVEMENTS DOIVENT ETRE EFFECTUES.....	12
VI. OBLIGATIONS DU PROPRIETAIRE.....	13
1. CONSERVATION ET TRANSMISSION DE CE RAPPORT	13
2. OBLIGATIONS CONSECUTIVES AUX TRAVAUX DE RETRAIT OU DE CONFINEMENT.....	13
ANNEXE 1 - FICHE D'IDENTIFICATION.....	14
ANNEXE 2 - PLANS / CROQUIS	28
ANNEXE 3 - PV ANALYSES	33
ANNEXE 4 - AUTRES DOCUMENTS	109
ANNEXE 5 - CERTIFICAT DE COMPETENCES	110
ANNEXE 6 - ATTESTATION D'ASSURANCE	111

I. PROGRAMME ET PERIMETRE DU REPERAGE

1. PROGRAMME DES TRAVAUX DU DONNEUR D'ORDRE

Réhabilitation totale du bâtiment

2. PERIMETRE DU REPERAGE

Ensemble du bâtiment

II. CONCLUSIONS

Dans le cadre de la mission décrite en tête de rapport, il a été repéré des matériaux et produits susceptibles de contenir de l'amiante : après analyse, ils ne contiennent pas d'amiante.

Localisation	Matériau ou produit
Néant	

III. OBJET DE LA MISSION

Le présent rapport est destiné à constituer le rapport de **repérage de l'amiante avant certaines opérations dans les immeubles bâtis**.

La mission confiée par le donneur d'ordre à SOCOTEC est réalisée dans le respect de l'arrêté du 16 Juillet 2019 relatif au repérage de l'amiante avant certaines opérations dans les immeubles bâtis et le présent rapport comporte :

1. L'identification de la mission de repérage (repérage amiante avant travaux) et son périmètre (programme détaillé des travaux projetés par le donneur d'ordre) ;
2. L'identification complète de l'immeuble concerné : dénomination, adresse complète, date du permis de construire ou, le cas échéant, date de construction, fonction principale du bâtiment (exemple : habitation, bureaux) et tout autre renseignement permettant d'identifier avec certitude le bâtiment concerné ;
3. Le programme et le périmètre de repérage définis par l'opérateur de repérage ;
4. L'identification complète des différents intervenants et parties prenantes (opérateur ayant réalisé le repérage, propriétaire de l'immeuble bâti et commanditaire de la mission de repérage si celui-ci n'est pas le propriétaire) ;
5. La ou le(s) date(s) d'exécution du repérage et la date de signature du rapport de repérage ;
6. Le cas échéant, les dates, références et principales conclusions des rapports précédemment réalisés ;
7. La liste et la localisation des matériaux et produits repérés mentionnant pour chacun d'eux la présence ou l'absence d'amiante et le ou les critères ayant permis de conclure et, en cas de conclusion de présence d'amiante, l'estimation de la quantité ;
8. La signature et le visa de l'opérateur ayant réalisé le repérage ;
9. L'obligation faite au propriétaire de l'immeuble bâti concerné par la mission de repérage de conservation, de mise à jour du document de traçabilité et de la transmission de ce rapport, conformément aux exigences de l'article 11 ;
10. En annexes : plan et croquis de l'immeuble bâti avec localisation des sondages faisant suite à des investigations approfondies ou à l'utilisation d'outil de mesure, des prélèvements d'échantillon et des matériaux et produits contenant de l'amiante identifiés ; rapports d'essais de laboratoire ; copie du certificat de compétence.

Le programme de repérage établi par l'opérateur est basé sur les composants de la construction de l'annexe I de l'arrêté du 16 Juillet 2019 et de l'annexe A1 de la norme NF X 46-020 : Aout 2017, et en fonction du programme de travaux fourni par le donneur d'ordre.

Rappel réglementaire et normatif:

- L.4412-2 du code du travail et les textes qui lui sont liés
- Article R4412-97 du code du travail
- Décret n°2017-899 du 9 Mai 2017 relatif au repérage de l'amiante avant certaines opérations.
- Arrêté du 16 Juillet 2019 relatif au repérage de l'amiante avant certaines opérations réalisées dans les immeubles bâtis
- Norme NF X 46-020 : version Aout 2017

Sauf indication contraire dans la suite du rapport, la recherche n'a pas porté sur les ouvrages suivants : voiries, réseaux enterrés, étanchéité des réseaux enterrés.

1. DESCRIPTION PRECISE DE L'IMMEUBLE

Activité principale de l'immeuble : Autres

Date de construction : < 1997

2. PARTIES D'IMMEUBLE VISITEES

Niveaux	Locaux
	R+2
	Demi Palier
	R+1
	RDC

IV. DEROULEMENT DE LA MISSION

1. PRESTATIONS REALISEES

- ☒ Entretien préalable, échange avec le donneur d'ordre sur l'organisation et les moyens nécessaires, recueil des informations relatives à l'immeuble bâti,
- ☒ Analyse de la documentation fournie par le donneur d'ordre
- ☒ Visite de l'immeuble pour inspection visuelle des composants susceptibles de contenir de l'amiante concernés. Cette étape est suivie d'investigations approfondies et de sondages selon nécessité.
- ☒ Détermination des ZPSO (Zone Présentant des Similitudes d'Ouvrages) et d'une stratégie de prélèvement. Cette étape est suivie de sondage et investigations approfondies.
- ☒ Prélèvement d'échantillons de matière et analyse des échantillons par un laboratoire accrédité sous-traitant de SOCOTEC
Laboratoire(s) d'analyse : ITGA La Réunion (Cofrac : 1-6585)
- ☒ Enregistrement des données sur les produits et matériaux repérés.
- ☒ Rédaction du présent Rapport de mission, des annexes, croquis.

2. PERSONNES PRESENTES LORS DE LA VISITE

Accompagnateur(s) :

> MR IBOUNYAMINI

3. INFORMATIONS COMPLEMENTAIRES SUR LA VISITE

Observations	Oui	Non	Sans Objet
Plan de prévention réalisé avant intervention sur site	-	-	X
Vide sanitaire accessible			X
Combles ou toiture accessibles et visitables			X

Parties non visitées, devant faire l'objet d'investigations approfondies après mise en œuvre de moyens par le donneur d'ordre :

Localisation	Parties du local	Raison
Néant	-	

Autres informations sur le déroulement de la mission :

L'ensemble des prélèvements a été réalisé dans le respect du plan et des procédures d'intervention.

Occupation des locaux : Vide

4. RAPPORTS PRECEDEMMENT REALISES COMMUNIQUE A SOCOTEC DANS LE CADRE DE LA PRESENTE MISSION

Documents demandés	Documents remis
Rapports concernant la recherche d'amiante déjà réalisés	-
Documents décrivant les ouvrages, produits, matériaux et protections physiques mises en place	-
Eléments d'information nécessaires à l'accès aux parties de l'immeuble bâti en toute sécurité	-

Observations :

Néant

5. PLANS DES PARTIES D'IMMEUBLE CONCERNEES PAR LA MISSION

Les plans des parties d'immeuble concernées par la mission sont les suivants.

Etage	Intitulé du plan
DGAC MAYOTTE PLAN RDC_1	DGAC MAYOTTE PLAN RDC_1
DGAC MAYOTTE PLAN R+1_1	DGAC MAYOTTE PLAN R+1_1
DGAC MAYOTTE PLAN DEMI NIVEAU_1	DGAC MAYOTTE PLAN DEMI NIVEAU_1
DGAC MAYOTTE PLAN R+2_1	DGAC MAYOTTE PLAN R+2_1

V. RESULTATS DETAILLES DU REPERAGE

Les tableaux suivants décrivent les résultats du repérage classés par localisation.

Successivement sont présentés :

- > Les composants contenant de l'amiante (§ V.1),
- > Les composants repérés sans amiante (§V.2 et V.3)
- > Les composants pour lesquels l'analyse en laboratoire nécessaire pour identifier l'amiante n'a pas encore été effectuée (§ V.4)

Quelle que soit la situation et sans préjudice des autres dispositions réglementaires applicables, le propriétaire est tenu d'avertir de la présence d'amiante toute personne pouvant intervenir sur ou à proximité des matériaux ou produits concernés ou de ceux les recouvrant où les protégeant.

En colonnes 1 et 5 des tableaux, figurent les numéros d'identification du composant et/ou du prélèvement : ceux-ci sont repris sur le(s) PV d'analyse, sur le(s) plan(s) et sur les planches de photos.

1. LISTE DES MATERIAUX OU PRODUITS CONTENANT DE L'AMIANTE

N° Composant*	Localisation	Parties d'ouvrages ou composants de la construction inspectées	Descriptif	N° Prélèvement (et localisation)	Conclusion (justification)	Quantité*
Néant	-	-				

*1 : N° Composant = N° ZPSO (Zone Présentant des Similitudes d'Ouvrage)

*2 : La quantité indiquée est une estimation et ne peut constituer à elle seule une base de travail pour l'intervention et/ou le retrait du composant. La valeur de la quantité est exprimée selon l'accord avec le donneur d'ordre au préalable (par unité, par surface, par linéaire, par masse ou par volume). En l'absence d'indication du donneur d'ordre, la valeur sera déterminée au choix de l'opérateur de repérage.

2. LISTE DES MATERIAUX ET PRODUITS NE CONTENANT PAS D'AMIANTE APRES ANALYSE

N° Composant*	Localisation	Parties d'ouvrages ou composants de la construction inspectées	Descriptif	N° Prélèvement (et localisation)	Conclusion (justification)
P001	R+2	2 - Parois verticales extérieures et Façades - Façades lourdes y compris poteaux - Enduit extérieur (projeté, lissé ou taloché)	appui béton gris peinture blanche	P001 (R+2)	Absence d'amiante (Après analyse en laboratoire)
P002	R+2	2 - Parois verticales extérieures et Façades - Façades lourdes y compris poteaux - Enduit extérieur (projeté, lissé ou taloché)	mortier gris sur mur en pierre	P002 (R+2)	Absence d'amiante (Après analyse en laboratoire)
P003	R+2	4 - Plafonds et faux plafonds - Plafonds - Enduit à base de ciment lissé ou taloché	peintures multiples rouge plafond ext	P003 (R+2)	Absence d'amiante (Après analyse en laboratoire)
P004	R+2	1 - Couvertures, Toitures, Terrasses et étanchéités - Plaques ondulées et planes - -	toiture joint et étanchéité vis peinture blanche	P004 (R+2)	Absence d'amiante (Après analyse en laboratoire)
P005	R+2	4 - Plafonds et faux plafonds - Faux plafonds - -	isolant brun parement blanc	P005 (R+2)	Absence d'amiante (Après analyse en laboratoire)
P006	R+2	3 - Parois verticales intérieures - Murs et cloisons maçonnés - -	mortier gris mur pierre	P006 (R+2)	Absence d'amiante (Après analyse en laboratoire)
P007	R+2	5 - Planchers et planchers techniques - Revêtements de sols - Ragréage	mortier gris peinture bleu	P007 (R+2)	Absence d'amiante (Après analyse en laboratoire)

N° Composant*	Localisation	Parties d'ouvrages ou composants de la construction inspectées	Descriptif	N° Prélèvement (et localisation)	Conclusion (justification)
P008	R+2	2 - Parois verticales extérieures et Façades - Façades lourdes y compris poteaux - Enduit extérieur (projeté, lissé ou taloché)	béton gris appui fenêtre	P008 (R+2)	Absence d'amiante (Après analyse en laboratoire)
P009	R+2	5 - Planchers et planchers techniques - Revêtements de sols - Colle de carrelage	carrelage beige colle grise bande bitumineuse noire escalier	P009 (R+2)	Absence d'amiante (Après analyse en laboratoire)
P010	R+2	5 - Planchers et planchers techniques - Revêtements de sols - Colle de carrelage	carrelage beige colle grise escalier	P010 (R+2)	Absence d'amiante (Après analyse en laboratoire)
P011	R+2	5 - Planchers et planchers techniques - Revêtements de sols - Joint de carrelage	mortier joint gris escalier	P011 (R+2)	Absence d'amiante (Après analyse en laboratoire)
P012	Demi Palier	3 - Parois verticales intérieures - Murs et cloisons maçonnés - -	mur linteau - bandeau béton gris peinture rose	P012 (Demi Palier)	Absence d'amiante (Après analyse en laboratoire)
P013	Demi Palier	- - -	escalier - bandeau béton gris peinture rose	P013 (Demi Palier)	Absence d'amiante (Après analyse en laboratoire)
P014	Demi Palier	- - -	enduit noir carrelage beige colle grise - marche escalier	P014 (Demi Palier)	Absence d'amiante (Après analyse en laboratoire)
P015	Demi Palier	- - -	mortier gris - mur pierre	P015 (Demi Palier)	Absence d'amiante (Après analyse en laboratoire)
P016	Demi Palier	4 - Plafonds et faux plafonds - Plafonds - Enduit à base de ciment lissé ou taloché	peinture blanche	P016 (Demi Palier)	Absence d'amiante (Après analyse en laboratoire)
P017	Demi Palier	4 - Plafonds et faux plafonds - Plafonds - Colle de carrelage	carrelage beige colle grise	P017 (Demi Palier)	Absence d'amiante (Après analyse en laboratoire)
P018	Demi Palier - sanitaire	4 - Plafonds et faux plafonds - Plafonds - Colle de carrelage	carrelage gris colle grise	P018 (Demi Palier - sanitaire)	Absence d'amiante (Après analyse en laboratoire)
P019	Demi Palier	4 - Plafonds et faux plafonds - Plafonds - Colle de carrelage	carrelage gris colle grise	P019 (Demi Palier)	Absence d'amiante (Après analyse en laboratoire)
P020	Demi Palier - mur int lavabo	3 - Parois verticales intérieures - Revêtements de murs, poteaux, cloisons, gaines, coffres - Colle de faïence	faïence blanche colle grise	P020 (Demi Palier - mur int lavabo)	Absence d'amiante (Après analyse en laboratoire)
P021	Demi Palier	3 - Parois verticales intérieures - Murs et cloisons maçonnés - Enduit à base de ciment lissé ou taloché	peinture blanche enduit gris	P021 (Demi Palier)	Absence d'amiante (Après analyse en laboratoire)
P022	Demi Palier -mur int wc	3 - Parois verticales intérieures - Revêtements de murs, poteaux, cloisons, gaines, coffres - Colle de faïence	faïence blanche colle grise	P022 (Demi Palier -mur int wc)	Absence d'amiante (Après analyse en laboratoire)
P023	R+1 - sol palier	5 - Planchers et planchers techniques - Revêtements de sols - Colle de carrelage	carrelage blanc colle grise	P023 (R+1 - sol palier)	Absence d'amiante (Après analyse en laboratoire)

N° Composant*	Localisation	Parties d'ouvrages ou composants de la construction inspectées	Descriptif	N° Prélèvement (et localisation)	Conclusion (justification)
P024	R+1	5 - Planchers et planchers techniques - Revêtements de sols - Colle de carrelage	carrelage beige colle grise	P024 (R+1)	Absence d'amiante (Après analyse en laboratoire)
P025	R+1 - mur bordure basse	3 - Parois verticales intérieures - Murs et cloisons maçonnés - Enduit à base de ciment lissé ou taloché	béton gris peinture blanche	P025 (R+1 - mur bordure basse)	Absence d'amiante (Après analyse en laboratoire)
P026	R+1	3 - Parois verticales intérieures - Murs et cloisons maçonnés - Enduit à base de ciment lissé ou taloché	mortier gris sur mur en pierre	P026 (R+1)	Absence d'amiante (Après analyse en laboratoire)
P027	R+1 - sol bureau	5 - Planchers et planchers techniques - Revêtements de sols - -	pvc brun	P027 (R+1 - sol bureau)	Absence d'amiante (Après analyse en laboratoire)
P028	R+1 - sol bureau	5 - Planchers et planchers techniques - Revêtements de sols - -	PVC gris	P028 (R+1 - sol bureau)	Absence d'amiante (Après analyse en laboratoire)
P029	R+1	3 - Parois verticales intérieures - Murs et cloisons maçonnés - Enduit à base de ciment lissé ou taloché	mortier gris peinture blanche	P029 (R+1)	Absence d'amiante (Après analyse en laboratoire)
P030	R+1	4 - Plafonds et faux plafonds - Plafonds - Enduit à base de ciment lissé ou taloché	peinture blanche	P030 (R+1)	Absence d'amiante (Après analyse en laboratoire)
P031	R+1	3 - Parois verticales intérieures - -	mortier joint gris peinture blanche	P031 (R+1)	Absence d'amiante (Après analyse en laboratoire)
P032	R+1	3 - Parois verticales intérieures - -	peintures multiples beige sur poteau porte	P032 (R+1)	Absence d'amiante (Après analyse en laboratoire)
P033	R+1	4 - Plafonds et faux plafonds - Faux plafonds - -	dalle parement blanc isolant brun	P033 (R+1)	Absence d'amiante (Après analyse en laboratoire)
P034	RDC	5 - Planchers et planchers techniques - Revêtements de sols - Colle de carrelage	carrelage gris colle grise	P034 (RDC)	Absence d'amiante (Après analyse en laboratoire)
P035	RDC	5 - Planchers et planchers techniques - Revêtements de sols - Colle de carrelage	carrelage gris colle grise	P035 (RDC)	Absence d'amiante (Après analyse en laboratoire)
P036	RDC - soubassement int	3 - Parois verticales intérieures - Murs et cloisons maçonnés - Enduit à base de ciment lissé ou taloché	béton gris peinture blanche	P036 (RDC - soubassement int)	Absence d'amiante (Après analyse en laboratoire)
P037	RDC	3 - Parois verticales intérieures - -	mortier gris mur brique	P037 (RDC)	Absence d'amiante (Après analyse en laboratoire)
P038	RDC	5 - Planchers et planchers techniques - Revêtements de sols - Colle de carrelage	carrelage rose colle grise	P038 (RDC)	Absence d'amiante (Après analyse en laboratoire)
P039	RDC	5 - Planchers et planchers techniques - -	carrelage rose colle grise	P039 (RDC)	Absence d'amiante (Après analyse en laboratoire)
P040	RDC - soubassement int	3 - Parois verticales intérieures - -	béton gris peinture blanche soubassement int	P040 (RDC - soubassement int)	Absence d'amiante (Après analyse en laboratoire)

N° Composant**1	Localisation	Parties d'ouvrages ou composants de la construction inspectées	Descriptif	N° Prélèvement (et localisation)	Conclusion (justification)
P041	RDC	3 - Parois verticales intérieures - -	peinture jaune mur brique	P041 (RDC)	Absence d'amiante (Après analyse en laboratoire)
P042	RDC	3 - Parois verticales intérieures - -	peinture jaune mortier gris mur brique	P042 (RDC)	Absence d'amiante (Après analyse en laboratoire)
P043	RDC	3 - Parois verticales intérieures - -	mortier gris mur pierre	P043 (RDC)	Absence d'amiante (Après analyse en laboratoire)
P044	RDC	5 - Planchers et planchers techniques - Revêtements de sols - Colle de carrelage	carrelage blanc colle grise	P044 (RDC)	Absence d'amiante (Après analyse en laboratoire)
P045	RDC	3 - Parois verticales intérieures - Revêtements de murs, poteaux, cloisons, gaines, coffres - Colle de faïence	carrelage blanc colle grise	P045 (RDC)	Absence d'amiante (Après analyse en laboratoire)
P046	RDC	3 - Parois verticales intérieures - Murs et cloisons maçonnés - Enduit à base de ciment lissé ou taloché	enduit gris peinture blanche	P046 (RDC)	Absence d'amiante (Après analyse en laboratoire)
P047	RDC	4 - Plafonds et faux plafonds - Plafonds - Enduit à base de ciment lissé ou taloché	enduit blanc peinture blanche	P047 (RDC)	Absence d'amiante (Après analyse en laboratoire)
P048	RDC -sol sanitaire	5 - Planchers et planchers techniques - Revêtements de sols - Colle de carrelage	carrelage beige colle grise	P048 (RDC - sol sanitaire)	Absence d'amiante (Après analyse en laboratoire)
P049	RDC	3 - Parois verticales intérieures - Revêtements de murs, poteaux, cloisons, gaines, coffres - Colle de faïence	carrelage beige colle grise	P049 (RDC)	Absence d'amiante (Après analyse en laboratoire)
P050	RDC	3 - Parois verticales intérieures - Revêtements de murs, poteaux, cloisons, gaines, coffres - Colle de faïence	faïence verte colle grise	P050 (RDC)	Absence d'amiante (Après analyse en laboratoire)
P051	RDC	3 - Parois verticales intérieures - Murs et cloisons maçonnés - -	brique rouge mortier gris peinture blanche	P051 (RDC)	Absence d'amiante (Après analyse en laboratoire)
P052	RDC - sanitaire	3 - Parois verticales intérieures - Revêtements de murs, poteaux, cloisons, gaines, coffres - Colle de faïence	faïence bleu colle grise	P052 (RDC - sanitaire)	Absence d'amiante (Après analyse en laboratoire)
P053	RDC	5 - Planchers et planchers techniques - Revêtements de sols - Ragréage	béton gris colle grise sol soubassement	P053 (RDC)	Absence d'amiante (Après analyse en laboratoire)
P054	RDC	5 - Planchers et planchers techniques - Revêtements de sols - Colle de carrelage	carrelage gris colle grise	P054 (RDC)	Absence d'amiante (Après analyse en laboratoire)
P055	RDC	3 - Parois verticales intérieures - Murs et cloisons maçonnés - -	brique rouge peinture blanche mortier gris	P055 (RDC)	Absence d'amiante (Après analyse en laboratoire)

N° Composant**1	Localisation	Parties d'ouvrages ou composants de la construction inspectées	Descriptif	N° Prélèvement (et localisation)	Conclusion (justification)
P056	RDC	3 - Parois verticales intérieures - Revêtements de murs, poteaux, cloisons, gaines, coffres -	carrelage gris colle grise	P056 (RDC)	Absence d'amiante (Après analyse en laboratoire)
P057	RDC	5 - Planchers et planchers techniques - Revêtements de sols - Ragréage	béton gris colle grise sol soubassement	P057 (RDC)	Absence d'amiante (Après analyse en laboratoire)
P058	RDC	5 - Planchers et planchers techniques - Revêtements de sols - Colle de carrelage	carrelage blanc colle grise	P058 (RDC)	Absence d'amiante (Après analyse en laboratoire)
P059	RDC	3 - Parois verticales intérieures - Revêtements de murs, poteaux, cloisons, gaines, coffres - -	carrelage blanc colle grise	P059 (RDC)	Absence d'amiante (Après analyse en laboratoire)
P060	RDC	3 - Parois verticales intérieures - Murs et cloisons maçonnés - Enduit à base de ciment lissé ou taloché	peinture blanche enduit gris	P060 (RDC)	Absence d'amiante (Après analyse en laboratoire)
P061	RDC	5 - Planchers et planchers techniques - Revêtements de sols - Colle de carrelage	carrelage gris colle grise	P061 (RDC)	Absence d'amiante (Après analyse en laboratoire)
P062	RDC	3 - Parois verticales intérieures - Revêtements de murs, poteaux, cloisons, gaines, coffres - -	carrelage gris colle grise	P062 (RDC)	Absence d'amiante (Après analyse en laboratoire)
P063	RDC - mur soubassement	3 - Parois verticales intérieures - Murs et cloisons maçonnés - Enduit à base de ciment lissé ou taloché	béton gris peinture blanche	P063 (RDC - mur soubassement)	Absence d'amiante (Après analyse en laboratoire)
P064	RDC	5 - Planchers et planchers techniques - Revêtements de sols - Colle de carrelage	carrelage brun colle grise	P064 (RDC)	Absence d'amiante (Après analyse en laboratoire)
P065	RDC- mur soubassement	3 - Parois verticales intérieures - Murs et cloisons maçonnés - -	mortier gris peinture jaune	P065 (RDC- mur soubassement)	Absence d'amiante (Après analyse en laboratoire)
P066	RDC	3 - Parois verticales intérieures - Murs et cloisons maçonnés - Enduit à base de ciment lissé ou taloché	mortier gris peinture blanche	P066 (RDC)	Absence d'amiante (Après analyse en laboratoire)
P067	RDC	3 - Parois verticales intérieures - Murs et cloisons maçonnés - -	peinture blanche enduit brique rouge	P067 (RDC)	Absence d'amiante (Après analyse en laboratoire)
P068	RDC	3 - Parois verticales intérieures - Murs et cloisons maçonnés - Enduit à base de ciment lissé ou taloché	peinture blanche enduit gris	P068 (RDC)	Absence d'amiante (Après analyse en laboratoire)
P069	RDC	3 - Parois verticales intérieures - Revêtements de murs, poteaux, cloisons, gaines, coffres - -	carrelage blanc colle grise	P069 (RDC)	Absence d'amiante (Après analyse en laboratoire)

N° Composant**1	Localisation	Parties d'ouvrages ou composants de la construction inspectées	Descriptif	N° Prélèvement (et localisation)	Conclusion (justification)
P070	RDC	5 - Planchers et planchers techniques - Revêtements de sols - Colle de carrelage	carrelage blanc colle grise	P070 (RDC)	Absence d'amiante (Après analyse en laboratoire)
P071	RDC	2 - Parois verticales extérieures et Façades - Façades lourdes y compris poteaux - Enduit extérieur (projeté, lissé ou taloché)	béton gris peinture rose sur appui de fenêtre extérieur	P071 (RDC)	Absence d'amiante (Après analyse en laboratoire)
P072	RDC	2 - Parois verticales extérieures et Façades - Façades lourdes y compris poteaux - Enduit extérieur (projeté, lissé ou taloché)	peinture jaune sur brique rouge	P072 (RDC)	Absence d'amiante (Après analyse en laboratoire)
P073	RDC - mur soubassement extérieur	2 - Parois verticales extérieures et Façades - Façades lourdes y compris poteaux - -	mortier brute gris	P073 (RDC - mur soubassement extérieur)	Absence d'amiante (Après analyse en laboratoire)
P074	RDC	2 - Parois verticales extérieures et Façades - Façades lourdes y compris poteaux - Enduit extérieur (projeté, lissé ou taloché)	béton gris peinture blanche	P074 (RDC)	Absence d'amiante (Après analyse en laboratoire)
P075	RDC	2 - Parois verticales extérieures et Façades - Façades lourdes y compris poteaux - Enduit extérieur (projeté, lissé ou taloché)	dé béton mortier gris poteau ext	P075 (RDC)	Absence d'amiante (Après analyse en laboratoire)

3. LISTE DES MATERIAUX ET PRODUITS NE CONTENANT PAS D'AMIANTE SUR JUSTIFICATIF

N° Composant**1	Localisation	Parties d'ouvrages ou composants de la construction inspectées	Descriptif	Conclusion (justification)
Néant	-	-		

4. COMPOSANTS POUR LESQUELS DES SONDAGES ET/OU PRELEVEMENTS DOIVENT ETRE EFFECTUES

N° Composant**1	Localisation	Parties d'ouvrages ou composants de la construction inspectées	Descriptif	Conclusion (justification)
Néant	-	-		

VI. OBLIGATIONS DU PROPRIETAIRE

1. CONSERVATION ET TRANSMISSION DE CE RAPPORT

Conformément aux exigences de l'article 11 de l'arrêté du 16 Juillet 2019 relatif au repérage de l'amiante avant certaines opérations réalisées dans les immeubles bâtis :

« Si le donneur d'ordre n'est pas le propriétaire de l'immeuble bâti concerné par la mission de repérage, il adresse à ce dernier une copie du rapport établi par l'opérateur de repérage.

En cas de mission de repérage portant sur une partie privative d'un immeuble collectif à usage d'habitation, son propriétaire met à jour le contenu du «dossier amiante – parties privatives» (DAPP) prévu au I de l'article R. 1334-29-4 du code de la santé publique, en y intégrant les données issues du rapport ou du pré-rapport de repérage amiante avant travaux. Il tient à disposition et communique ce DAPP, ainsi complété, selon les modalités prévues au II de l'article R. 1334-29-4 du code de la santé publique.

En cas de mission de repérage portant sur les parties communes d'un immeuble collectif à usage d'habitation ou sur un immeuble non utilisé à fin d'habitation, son propriétaire met à jour le contenu du «dossier technique amiante» (DTA) prévu au I de l'article R. 1334-29-5 du code de la santé publique ainsi que de sa fiche récapitulative, en y intégrant les données issues du rapport ou du pré-rapport de repérage amiante avant travaux. Il tient à disposition et communique ce DTA, ainsi complété, selon les modalités prévues au II de l'article R. 1334-29-5 du code de la santé publique.

En cas de mission de repérage portant sur tout ou partie d'un immeuble d'habitation ne comprenant qu'un seul logement, son propriétaire conserve le rapport ou le pré-rapport restituant les conditions de réalisation et les conclusions de cette recherche d'amiante avant travaux. Il communique ce rapport ou ce pré-rapport, sur leur demande, à toute personne physique ou morale appelée à effectuer des travaux dans l'immeuble bâti ainsi qu'aux agents de contrôle de l'inspection du travail mentionnés à l'article L. 8211-1 du code du travail, aux agents du service de prévention des organismes de sécurité sociale et, en cas d'opération relevant du champ de l'article R. 4534-1 du code du travail, de l'organisme professionnel de prévention du bâtiment et des travaux publics. ».

2. OBLIGATIONS CONSECUTIVES AUX TRAVAUX DE RETRAIT OU DE CONFINEMENT

Lorsque le présent rapport est suivi de travaux, le propriétaire doit effectuer après enlèvement ou confinement des matériaux et produits contenant de l'amiante de la liste A ou de la liste B situés à l'intérieur des bâtiments occupés ou fréquentés, les interventions suivantes :

- > Examen visuel des ouvrages par une personne certifiée,
- > Mesures d'empoussièrement par un organisme accrédité par le COFRAC.

Si les travaux ne conduisent pas au retrait total des matériaux et produits de la liste A contenant de l'amiante, il est procédé, par une personne certifiée, à une évaluation périodique de l'état de conservation de ces matériaux dans un délai maximal de trois ans.

Ces interventions sont rendues obligatoires par l'article R.1334-29-3 du code de la Santé Publique.

ANNEXE 1 - FICHE D'IDENTIFICATION

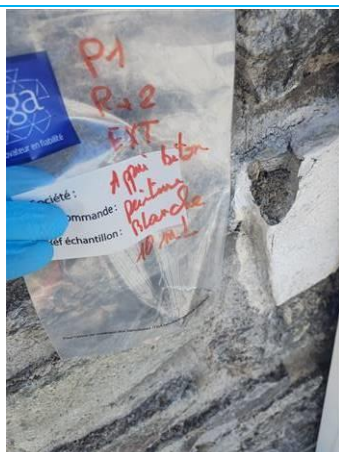

Matériaux : P001
Prélèvement : P001
Description : appui béton gris peinture blanche
Localisation : R+2
Résultat : Absence d'amiante



Matériaux : P002
Prélèvement : P002
Description : mortier gris sur mur en pierre
Localisation : R+2
Résultat : Absence d'amiante

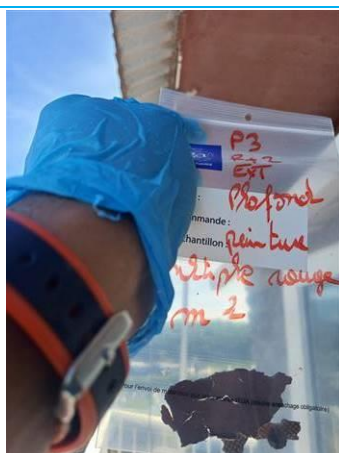

Matériaux : P003
Prélèvement : P003
Description : peintures multiples rouge plafond ext
Localisation : R+2
Résultat : Absence d'amiante



Matériaux : P004
Prélèvement : P004
Description : toiture joint et étanchéité vis peinture blanche
Localisation : R+2
Résultat : Absence d'amiante



Matériaux : P005
Prélèvement : P005
Description : isolant brun parement blanc
Localisation : R+2
Résultat : Absence d'amiante

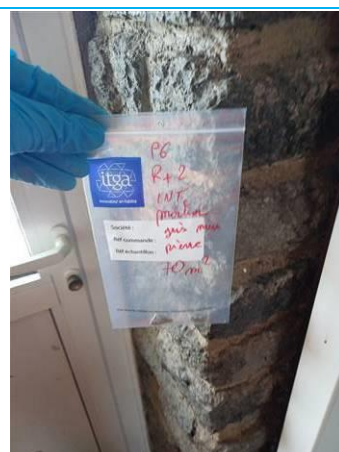

Matériaux : P006
Prélèvement : P006
Description : mortier gris mur pierre
Localisation : R+2
Résultat : Absence d'amiante

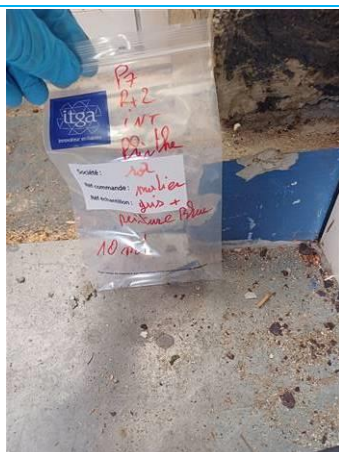

Matériaux : P007
Prélèvement : P007
Description : mortier gris peinture bleu
Localisation : R+2
Résultat : Absence d'amiante



Matériaux : P008
Prélèvement : P008
Description : béton gris appui fenêtre
Localisation : R+2
Résultat : Absence d'amiante

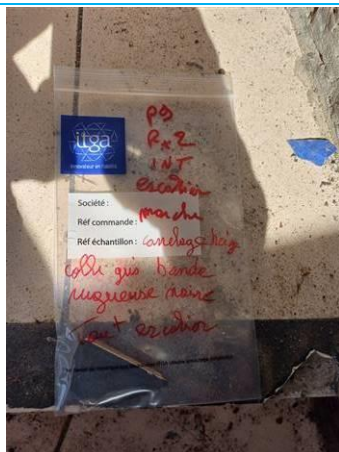

Matériaux : P009
Prélèvement : P009
Description : carrelage beige colle grise bande bitumineuse noire escalier
Localisation : R+2
Résultat : Absence d'amiante



Matériaux : P010
Prélèvement : P010
Description : carrelage beige colle grise escalier
Localisation : R+2
Résultat : Absence d'amiante



Matériaux : P011
Prélèvement : P011
Description : mortier joint gris escalier
Localisation : R+2
Résultat : Absence d'amiante

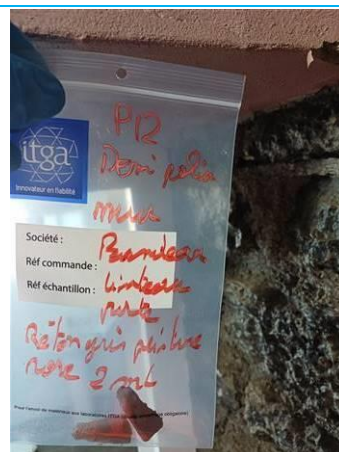

Matériaux : P012
Prélèvement : P012
Description : mur linteau - bandeau béton gris peinture rose
Localisation : Demi Palier
Résultat : Absence d'amiante



Matériaux : P013
Prélèvement : P013

Description : escalier - bandeau béton gris peinture rose
Localisation : Demi Palier
Résultat : Absence d'amiante



Matériaux : P014
Prélèvement : P014

Description : enduit noir carrelage beige colle grise - marche escalier
Localisation : Demi Palier
Résultat : Absence d'amiante

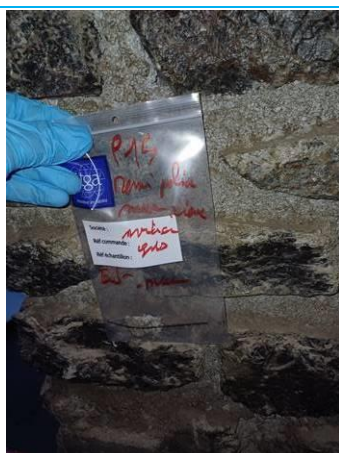

Matériaux : P015
Prélèvement : P015

Description : mortier gris - mur pierre
Localisation : Demi Palier
Résultat : Absence d'amiante



Matériaux : P016
Prélèvement : P016

Description : peinture blanche
Localisation : Demi Palier
Résultat : Absence d'amiante



Matériaux : P017
Prélèvement : P017

Description : carrelage beige colle grise
Localisation : Demi Palier
Résultat : Absence d'amiante



Matériaux : P018
Prélèvement : P018

Description : carrelage gris colle grise
Localisation : Demi Palier - sanitaire
Résultat : Absence d'amiante



Matériaux : P019
Prélèvement : P019
Description : carrelage gris colle grise
Localisation : Demi Palier
Résultat : Absence d'amiante



Matériaux : P020
Prélèvement : P020
Description : faïence blanche colle grise
Localisation : Demi Palier - mur int lavabo
Résultat : Absence d'amiante



Matériaux : P021
Prélèvement : P021
Description : peinture blanche enduit gris
Localisation : Demi Palier
Résultat : Absence d'amiante

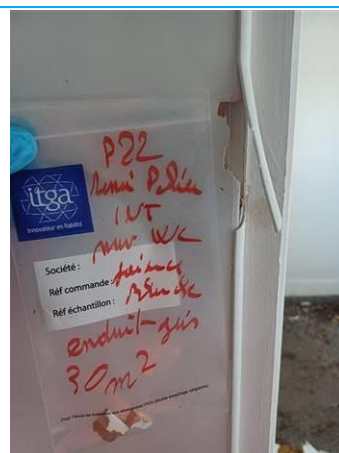

Matériaux : P022
Prélèvement : P022
Description : faïence blanche colle grise
Localisation : Demi Palier - mur int wc
Résultat : Absence d'amiante



Matériaux : P023
Prélèvement : P023
Description : carrelage blanc colle grise
Localisation : R+1 - sol palier
Résultat : Absence d'amiante



Matériaux : P024
Prélèvement : P024
Description : carrelage beige colle grise
Localisation : R+1
Résultat : Absence d'amiante

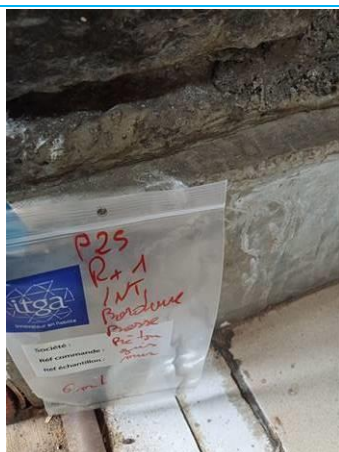

Matériaux : P025
Prélèvement : P025
Description : béton gris peinture blanche
Localisation : R+1 - mur bordure basse
Résultat : Absence d'amiante

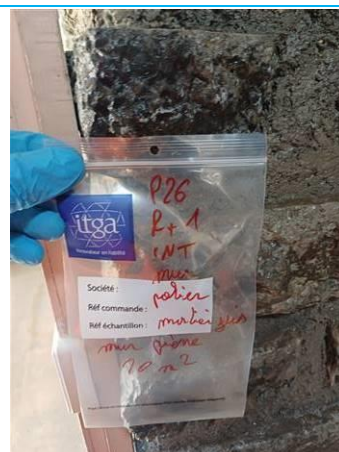

Matériaux : P026
Prélèvement : P026
Description : mortier gris sur mur en pierre
Localisation : R+1
Résultat : Absence d'amiante



Matériaux : P027
Prélèvement : P027
Description : pvc brun
Localisation : R+1 - sol bureau
Résultat : Absence d'amiante



Matériaux : P028
Prélèvement : P028
Description : PVC gris
Localisation : R+1 - sol bureau
Résultat : Absence d'amiante

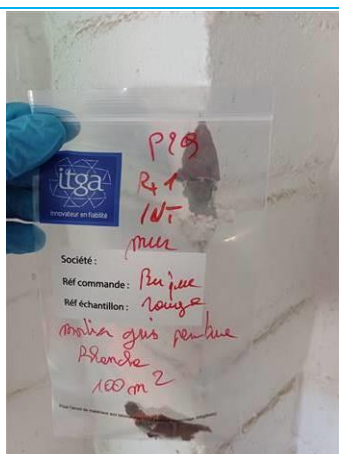

Matériaux : P029
Prélèvement : P029
Description : mortier gris peinture blanche
Localisation : R+1
Résultat : Absence d'amiante

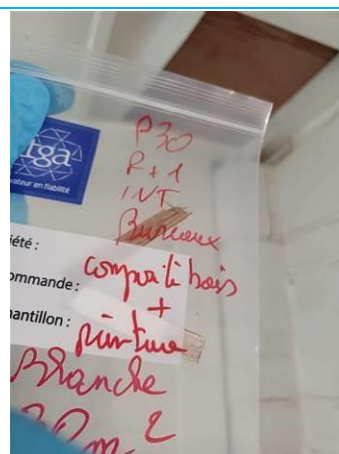

Matériaux : P030
Prélèvement : P030
Description : peinture blanche
Localisation : R+1
Résultat : Absence d'amiante

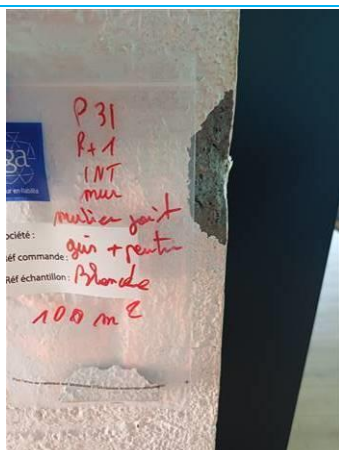

Matériaux : P031
 Prélèvement : P031
 Description : mortier joint gris peinture blanche
 Localisation : R+1
 Résultat : Absence d'amiante

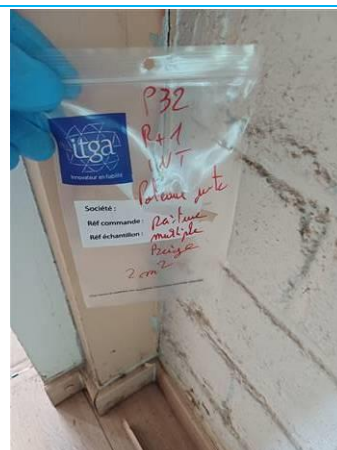

Matériaux : P032
 Prélèvement : P032
 Description : peintures multiples beige sur poteau porte
 Localisation : R+1
 Résultat : Absence d'amiante

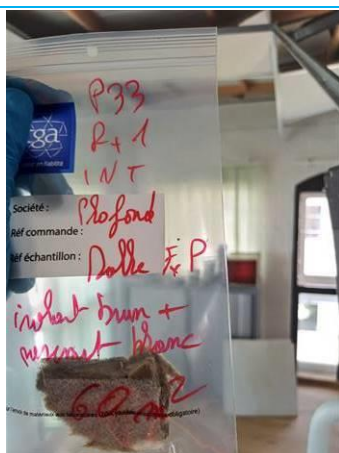

Matériaux : P033
 Prélèvement : P033
 Description : dalle parement blanc isolant brun
 Localisation : R+1
 Résultat : Absence d'amiante



Matériaux : P034
 Prélèvement : P034
 Description : carrelage gris colle grise
 Localisation : RDC
 Résultat : Absence d'amiante



Matériaux : P035
 Prélèvement : P035
 Description : carrelage gris colle grise
 Localisation : RDC
 Résultat : Absence d'amiante

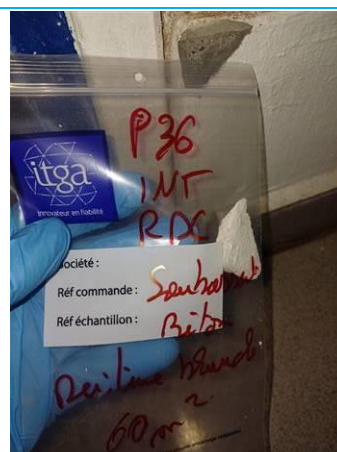

Matériaux : P036
 Prélèvement : P036
 Description : béton gris peinture blanche
 Localisation : RDC - soubassement int
 Résultat : Absence d'amiante

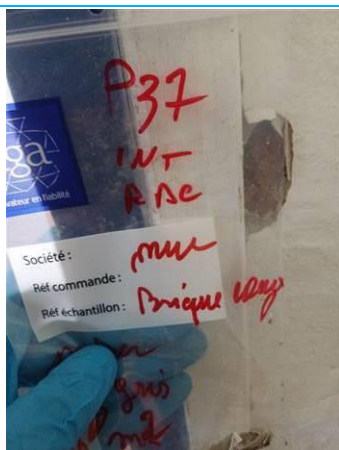

Matériaux : P037
Prélèvement : P037
Description : mortier gris mur brique
Localisation : RDC
Résultat : Absence d'amiante



Matériaux : P038
Prélèvement : P038
Description : carrelage rose colle grise
Localisation : RDC
Résultat : Absence d'amiante



Matériaux : P039
Prélèvement : P039
Description : carrelage rose colle grise
Localisation : RDC
Résultat : Absence d'amiante

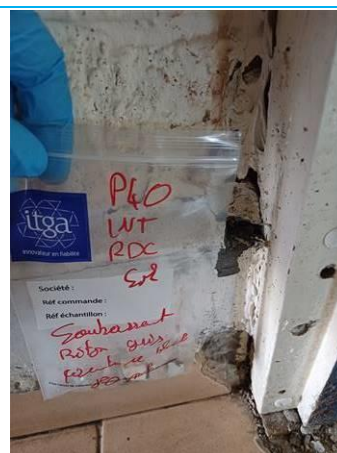

Matériaux : P040
Prélèvement : P040
Description : béton gris peinture blanche soubassement int
Localisation : RDC - soubassement int
Résultat : Absence d'amiante

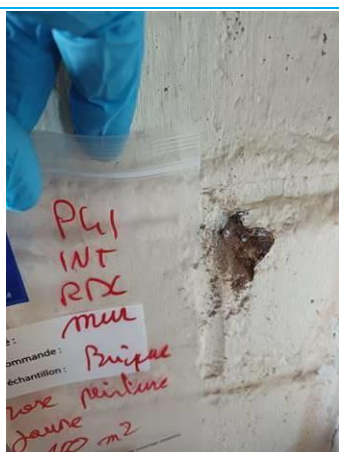

Matériaux : P041
Prélèvement : P041
Description : peinture jaune mur brique
Localisation : RDC
Résultat : Absence d'amiante

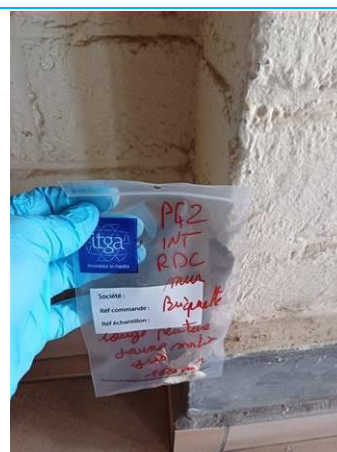

Matériaux : P042
Prélèvement : P042
Description : peinture jaune mortier gris mur brique
Localisation : RDC
Résultat : Absence d'amiante



Matériaux : P043
Prélèvement : P043
Description : mortier gris mur pierre
Localisation : RDC
Résultat : Absence d'amiante



Matériaux : P044
Prélèvement : P044
Description : carrelage blanc colle grise
Localisation : RDC
Résultat : Absence d'amiante



Matériaux : P045
Prélèvement : P045
Description : carrelage blanc colle grise
Localisation : RDC
Résultat : Absence d'amiante

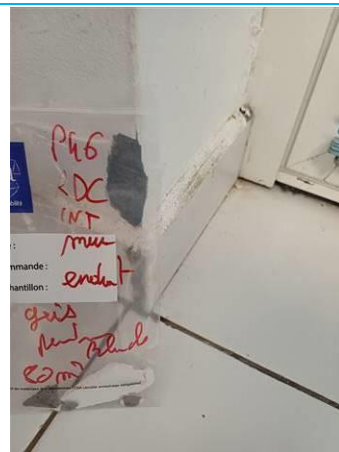

Matériaux : P046
Prélèvement : P046
Description : enduit gris peinture blanche
Localisation : RDC
Résultat : Absence d'amiante

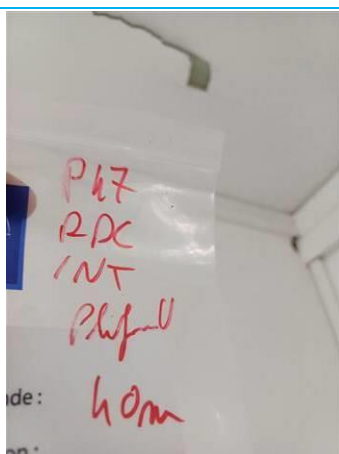

Matériaux : P047
Prélèvement : P047
Description : enduit blanc peinture blanche
Localisation : RDC
Résultat : Absence d'amiante



Matériaux : P048
Prélèvement : P048
Description : carrelage beige colle grise
Localisation : RDC -sol sanitaire
Résultat : Absence d'amiante



Matériaux : P049
Prélèvement : P049
Description : carrelage beige colle grise
Localisation : RDC
Résultat : Absence d'amiante



Matériaux : P050
Prélèvement : P050
Description : faïence verte colle grise
Localisation : RDC
Résultat : Absence d'amiante



Matériaux : P051
Prélèvement : P051
Description : brique rouge mortier gris peinture blanche
Localisation : RDC
Résultat : Absence d'amiante



Matériaux : P052
Prélèvement : P052
Description : faïence bleu colle grise
Localisation : RDC - sanitaire
Résultat : Absence d'amiante



Matériaux : P053
Prélèvement : P053
Description : béton gris colle grise sol soubassement
Localisation : RDC
Résultat : Absence d'amiante



Matériaux : P054
Prélèvement : P054
Description : carrelage gris colle grise
Localisation : RDC
Résultat : Absence d'amiante

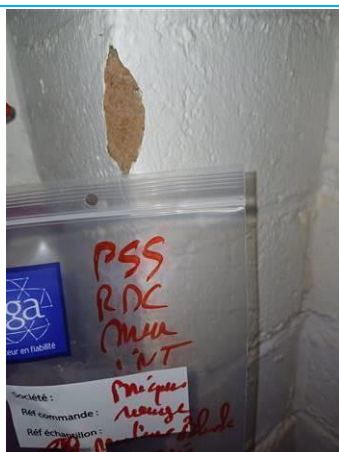

Matériaux : P055
Prélèvement : P055
Description : brique rouge peinture blanche mortier gris
Localisation : RDC
Résultat : Absence d'amiante



Matériaux : P056
Prélèvement : P056
Description : carrelage gris colle grise
Localisation : RDC
Résultat : Absence d'amiante



Matériaux : P057
Prélèvement : P057
Description : béton gris colle grise sol soubassement
Localisation : RDC
Résultat : Absence d'amiante



Matériaux : P058
Prélèvement : P058
Description : carrelage blanc colle grise
Localisation : RDC
Résultat : Absence d'amiante

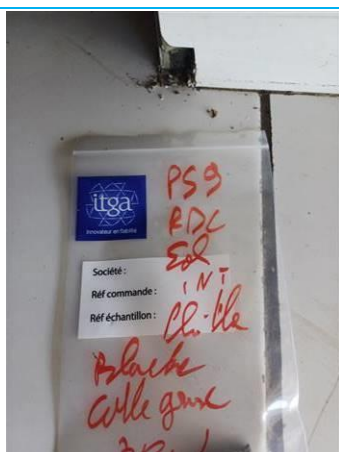

Matériaux : P059
Prélèvement : P059
Description : carrelage blanc colle grise
Localisation : RDC
Résultat : Absence d'amiante



Matériaux : P060
Prélèvement : P060
Description : peinture blanche enduit gris
Localisation : RDC
Résultat : Absence d'amiante



Matériaux : P061
Prélèvement : P061
Description : carrelage gris colle grise
Localisation : RDC
Résultat : Absence d'amiante



Matériaux : P062
Prélèvement : P062
Description : carrelage gris colle grise
Localisation : RDC
Résultat : Absence d'amiante



Matériaux : P063
Prélèvement : P063
Description : béton gris peinture blanche
Localisation : RDC - mur soubassement
Résultat : Absence d'amiante



Matériaux : P064
Prélèvement : P064
Description : carrelage brun colle grise
Localisation : RDC
Résultat : Absence d'amiante



Matériaux : P065
Prélèvement : P065
Description : mortier gris peinture jaune
Localisation : RDC- mur soubassement
Résultat : Absence d'amiante

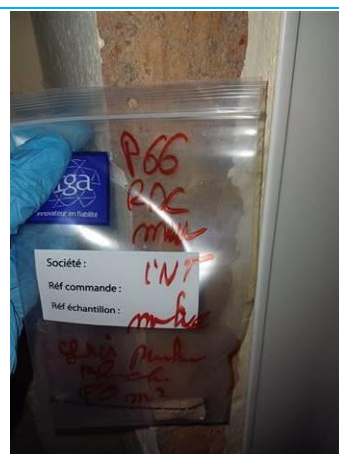

Matériaux : P066
Prélèvement : P066
Description : mortier gris peinture blanche
Localisation : RDC
Résultat : Absence d'amiante



Matériaux : P067
Prélèvement : P067
Description : peinture blanche enduit brique rouge
Localisation : RDC
Résultat : Absence d'amiante



Matériaux : P068
Prélèvement : P068
Description : peinture blanche enduit gris
Localisation : RDC
Résultat : Absence d'amiante



Matériaux : P069
Prélèvement : P069
Description : carrelage blanc colle grise
Localisation : RDC
Résultat : Absence d'amiante



Matériaux : P070
Prélèvement : P070
Description : carrelage blanc colle grise
Localisation : RDC
Résultat : Absence d'amiante



Matériaux : P071
Prélèvement : P071
Description : béton gris peinture rose sur appui de fenêtre extérieur
Localisation : RDC
Résultat : Absence d'amiante



Matériaux : P072
Prélèvement : P072
Description : peinture jaune sur brique rouge
Localisation : RDC
Résultat : Absence d'amiante

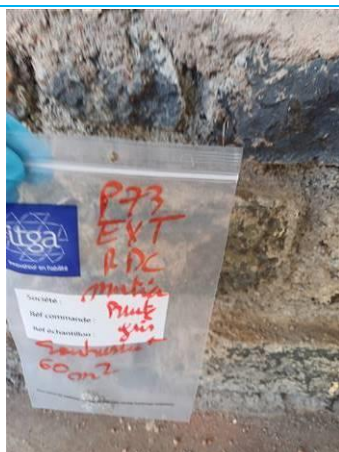

Matériaux : P073
Prélèvement : P073
Description : mortier brute gris
Localisation : RDC - mur soubassement extérieur
Résultat : Absence d'amiante

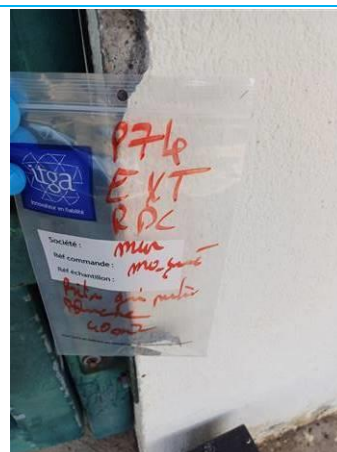

Matériaux : P074
Prélèvement : P074
Description : béton gris peinture blanche
Localisation : RDC
Résultat : Absence d'amiante



Matériaux : P075
Prélèvement : P075
Description : dé béton mortier gris poteau ext
Localisation : RDC
Résultat : Absence d'amiante

ANNEXE 2 - PLANS / CROQUIS

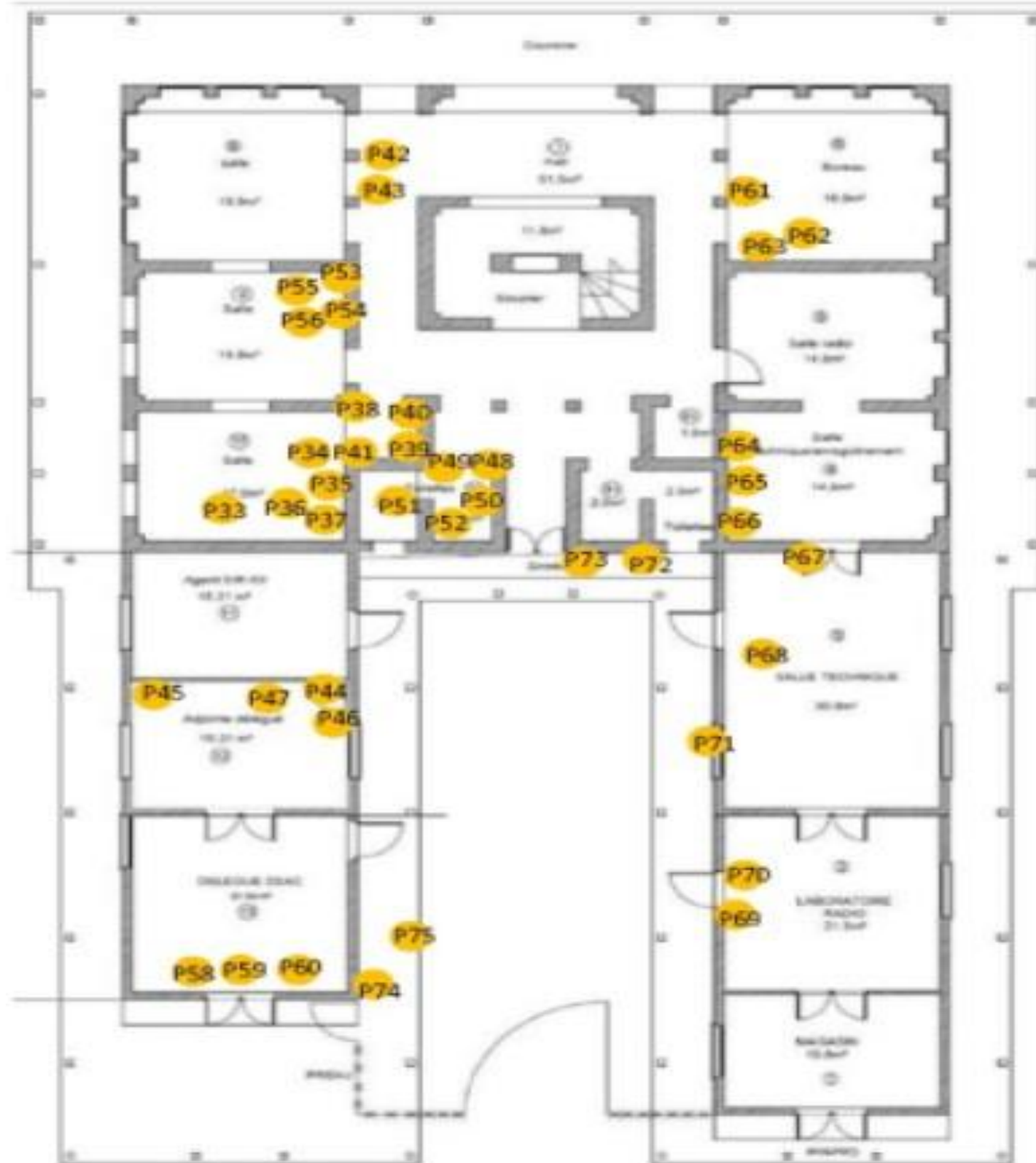

**BLOC TECHNIQUE ET VIGIE
REZ DE CHAUSSEE**

Planche de repérage technique

N° planche : 1/4

Nom du plan :
DGAC MAYOTTE PLAN RDC_1

Entreprise réalisant le repérage :

SOCOTEC DIAGNOSTIC
33 rue André L'Arday
SAINTE MARIE

Adresse du bien :

TOUR DE CONTROLE
AERODROME MARCEL HENRY
97615 DZAUDZI

Informations relatives au rapport du repérage :

Réf. du rapport :
2502MAYU6000002/DGAC/TOUR DE
CONTROLE
Rédacteur : Sully BUPTO
Date : 06/05/2025

Commentaires :

Planche de repérage technique

N° planche :2/4

Nom du plan :
DGAC MAYOTTE PLAN R+1_1

Entreprise réalisant le repérage :
SOCOTEC DIAGNOSTIC
33 rue André LArdy
SAINTE MARIE

Adresse du bien :
TOUR DE CONTROLE
AERODROME MARCEL HENRY
97615 DZAUDZI

Informations relatives au rapport du repérage :
Réf. du rapport :
2502MAYU6000002/DGAC/TOUR DE CONTROLE
Rédacteur : Sully BUPTO
Date : 06/05/2025

Commentaires :

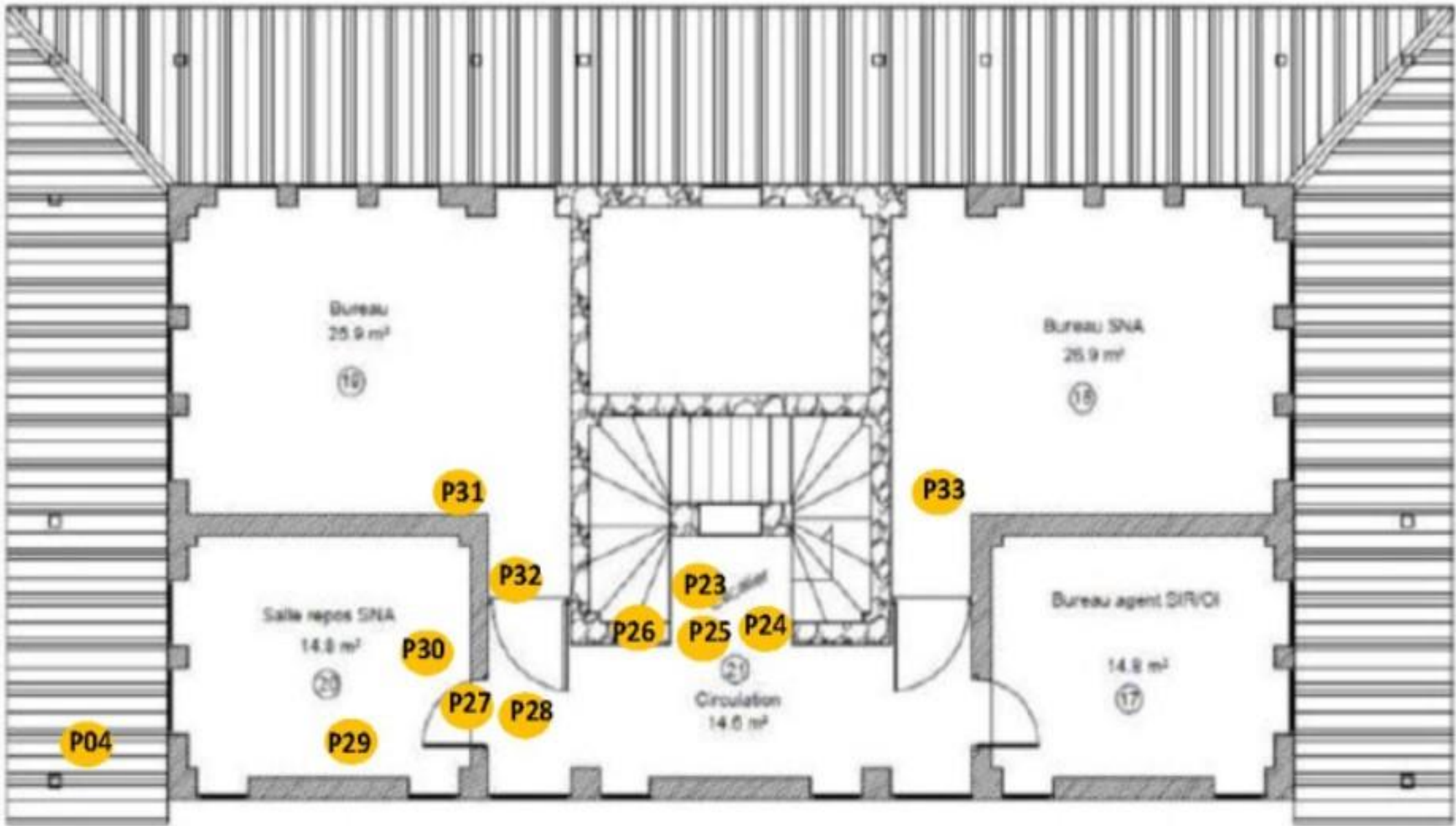

BLOC TECHNIQUE ET VIGIE
NIVEAU R + 1

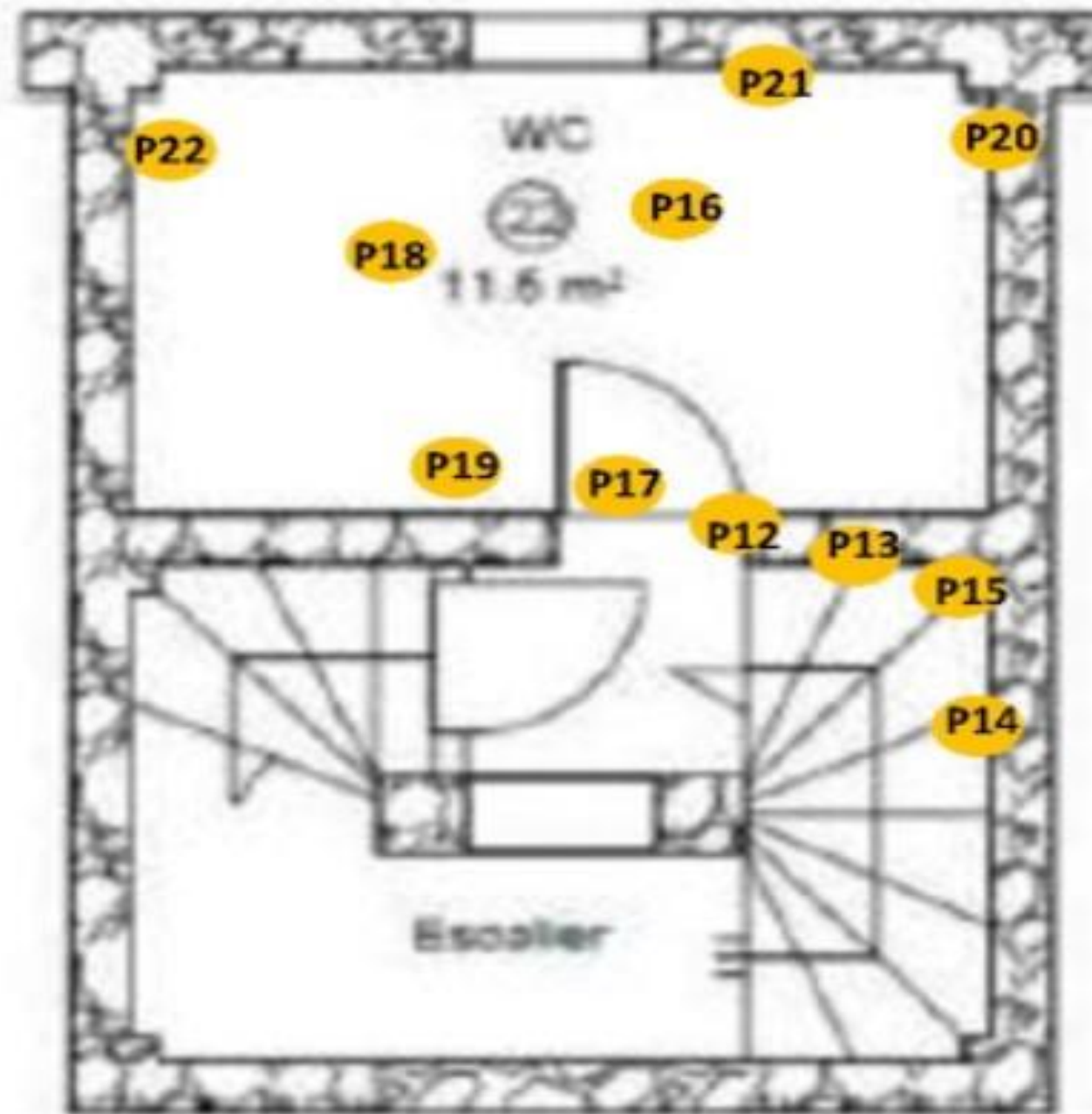

DEMI NIVEAU

Planche de repérage technique

N° planche : 3/4

Nom du plan :
DGAC MAYOTTE PLAN DEMI NIVEAU_1

Entreprise réalisant le repérage :

SOCOTEC DIAGNOSTIC
33 rue André L'Ardy
SAINTE MARIE

Adresse du bien :

TOUR DE CONTROLE
AERODROME MARCEL HENRY
97615 DZAUDZI

Informations relatives au rapport du repérage :

Réf. du rapport :
2502MAYU6000002/DGAC/TOUR DE
CONTROLE
Rédacteur : Sully BUPTO
Date : 06/05/2025

Commentaires :

Planche de repérage technique

N° planche :4/4

Nom du plan :
DGAC MAYOTTE PLAN R+2_1

Entreprise réalisant le repérage :
SOCOTEC DIAGNOSTIC
33 rue André LArdy
SAINTE MARIE

Adresse du bien :
TOUR DE CONTROLE
AERODROME MARCEL HENRY
97615 DZAUDZI

Informations relatives au rapport du repérage :
Réf. du rapport :
2502MAYU6000002/DGAC/TOUR DE CONTROLE
Rédacteur : Sully BUPTO
Date : 06/05/2025

Commentaires :



WI. CERT
« CERTIFICATION DE COMPÉTENCES »
« Version 06 »

Décerné à : HIPPIAS CHRISTOPHE Sous le numéro : 2020-SE11-047

Domaine (S) concerné (S)	VALIDITE
DIAGNOSTIC DE REPERAGE DES MATERIAUX ET PRODUITS CONTENANT DE L'AMIANTE DANS LES IMMEUBLES BATIS (SANS MENTION)	Du 20/12/2020 Au 19/12/2027
DIAGNOSTIC DE REPERAGE DES MATERIAUX ET PRODUITS CONTENANT DE L'AMIANTE DANS LES IMMEUBLES BATIS (MENTION)	Du 20/12/2020 Au 19/12/2027

Les compétences répondent aux exigences définies en vertu du code de la construction et de l'habitation (art. L.271-4 et suivants, R.271-1 et suivants ainsi que leurs arrêtés d'application*) pour les diagnostics réglementaires. La preuve de conformité a été apportée par l'évaluation certification. Ce certificat est valable à condition que les résultats des divers audits de surveillance soient pleinement satisfaisants.

* Arrêté du 8 novembre 2019 relatif aux compétences des personnes physiques opérateurs de repérage, d'évaluation périodique de l'état de conservation des matériaux et produits contenant de l'amiante, et d'examen visuel après travaux, dans les immeubles bâtis;
Arrêté du 2 juillet 2018 définissant les critères de certification des opérateurs de diagnostic technique et des organismes de formation et d'accréditation des organismes de certification, modifié par l'arrêté du 25 mars 2019.



ANNEXE 3 - PV ANALYSES



Parc Edonia - Bât. R - Rue de la Terre Adélie - CS n° 66862
 35768 SAINT-GREGOIRE CEDEX
 Tél : 02.99.35.41.41
 Fax : 02.99.35.41.42
 www.itga.fr



Accréditation n° 1-5967

Portée disponible
 sur www.cofrac.fr



L'accréditation du COFRAC atteste de la compétence des laboratoires pour les seuls essais couverts par l'accréditation qui sont identifiés par le symbole : ►

RAPPORT D'ESSAI N° IT322504-1613 EN DATE DU 25/04/2025

RECHERCHE ET IDENTIFICATION D'AMIANTE SUR UN PRELEVEMENT DE MATERIAU

Ce rapport d'essai ne concerne que les échantillons soumis à l'analyse tels qu'ils ont été reçus au laboratoire.

Client :

SOCOTEC REUNION (REUY6)
 Sully BUPTO
 Agence Amiante Technopole de la reunion 8 rue Henri cornu
 CS
 51105
 97495 SAINTE CLOTILDE

Prélèvement :

Commande ITGA : IT3225-1008
 Echantillon ITGA : IT322504-1613
 Reçu au laboratoire le : 10/04/2025

Réf. Client :

Le laboratoire n'est pas responsable des données fournies par le client qui sont simplement retranscrites ci-dessous.

Commande	2502MAYU6000002/DGAC/TOUR_DE_CONTROLE_2025_04_08_1106_0792
Dossier client	2502MAYU6000002/DGAC/TOUR DE CONTROLE - TOUR DE CONTROLE AERODROME MARCEL HENRY 97615 DZAUDZI
Echantillon	P001 - appui beton gris peinture blanche - R+ 2
Description ITGA	Peinture / Matériau compact gris hétérogène

Préparation

Effectuée de façon à être représentative de l'échantillon conformément à l'arrêté du 1er octobre 2019 :

- Pour une analyse au Microscope Electronique à Transmission Analytique (META) en fonction de la nature de la prise d'essai :
 - (A) - Traitement mécanique en milieu aqueux
 - (B) - Traitement chimique et mécanique au chloroforme

Technique Analytique

- Microscopie Electronique à Transmission Analytique (parties pertinentes de la norme NF X 43-050) : Morphologie, EDX et diffraction électronique
- La détection de fibres d'amiante est garantie si la teneur est supérieure ou égale à 0,1 % en masse.

Résultat :

Fraction Analysée	Technique analytique (Méthode de préparation) et date d'analyse	Résultat	Variété d'amiante	Éléments analytiques
► Peinture non séparable + Matériau compact gris hétérogène	META (A) le 25/04/2025 Nombre de préparations : 1 Nombre de supports d'analyse : 2	Amiante non détecté {1}	---	Analyste : LDA (2)

(1) Aucune fibre d'amiante n'a été détectée, l'échantillon objet de l'essai peut éventuellement renfermer une teneur en fibre d'amiante inférieure à la limite de détection.

(2) Pour les couches non-séparables et identifiées comme telles, la limite de détection est garantie sur la prise d'essai. La limite de détection est garantie sur chaque couche si la prise d'essai contient au plus 2 couches en quantité suffisante pour analyse.

Validé par : Vincent GEFROY Analyste

La reproduction de ce rapport d'essai n'est autorisée que sous sa forme intégrale ; ce rapport ne doit pas être reproduit partiellement sans l'approbation du laboratoire.
 Sauf demande particulière et écrite du client, les échantillons sont conservés pendant 6 mois et les rapports pendant 10 ans.

DTA 164 rev 26

Page 1 / 1



Parc Edonia - Bât. R - Rue de la Terre Adélie - CS n° 66862
 35768 SAINT-GREGOIRE CEDEX
 Tél : 02.99.35.41.41
 Fax : 02.99.35.41.42
 www.itga.fr



Accréditation n° 1-5967

Portée disponible
sur www.cofrac.fr



L'accréditation du COFRAC atteste de la compétence des laboratoires pour les seuls essais couverts par l'accréditation qui sont identifiés par le symbole : ►

RAPPORT D'ESSAI N° IT322504-1614 EN DATE DU 25/04/2025

RECHERCHE ET IDENTIFICATION D'AMIANTE SUR UN PRELEVEMENT DE MATERIAU

Ce rapport d'essai ne concerne que les échantillons soumis à l'analyse tels qu'ils ont été reçus au laboratoire.

Client :

SOCOTEC REUNION (REUY6)
 Sully BUPTO
 Agence Amiante Technopole de la reunion 8 rue Henri cornu
 CS
 51105
 97495 SAINTE CLOTILDE

Prélèvement :

Commande ITGA : IT3225-1008
 Echantillon ITGA : IT322504-1614
 Reçu au laboratoire le : 10/04/2025

Réf. Client :

Le laboratoire n'est pas responsable des données fournies par le client qui sont simplement retranscrites ci-dessous.

Commande	2502MAYU6000002/DGAC/TOUR_DE_CONTROLE_2025_04_08_1106_0792
Dossier client	2502MAYU6000002/DGAC/TOUR DE CONTROLE - TOUR DE CONTROLE AERODROME MARCEL HENRY 97615 DZAUDZI
Echantillon	P002 - mortier gris sur mur en pierre - R+ 2
Description ITGA	Peinture / Matériau compact gris hétérogène

Préparation

Effectuée de façon à être représentative de l'échantillon conformément à l'arrêté du 1er octobre 2019 :

- Pour une analyse au Microscope Electronique à Transmission Analytique (META) en fonction de la nature de la prise d'essai :
 - (A) - Traitement mécanique en milieu aqueux
 - (B) - Traitement chimique et mécanique au chloroforme

Technique Analytique

- Microscopie Electronique à Transmission Analytique (parties pertinentes de la norme NF X 43-050) : Morphologie, EDX et diffraction électronique
- La détection de fibres d'amiante est garantie si la teneur est supérieure ou égale à 0,1 % en masse.

Résultat :

Fraction Analysée	Technique analytique (Méthode de préparation) et date d'analyse	Résultat	Variété d'amiante	Éléments analytiques
► Peinture non séparable + Matériau compact gris hétérogène	META (A) le 25/04/2025 Nombre de préparations : 1 Nombre de supports d'analyse : 2	Amiante non détecté {1}	---	Analyste : LDA (2)

(1) Aucune fibre d'amiante n'a été détectée, l'échantillon objet de l'essai peut éventuellement renfermer une teneur en fibre d'amiante inférieure à la limite de détection.

(2) Pour les couches non-séparables et identifiées comme telles, la limite de détection est garantie sur la prise d'essai. La limite de détection est garantie sur chaque couche si la prise d'essai contient au plus 2 couches en quantité suffisante pour analyse.

Validé par : Vincent GEFROY Analyste

La reproduction de ce rapport d'essai n'est autorisée que sous sa forme intégrale ; ce rapport ne doit pas être reproduit partiellement sans l'approbation du laboratoire.
 Sauf demande particulière et écrite du client, les échantillons sont conservés pendant 6 mois et les rapports pendant 10 ans.

DTA 164 rev 26

Page 1 / 1



Parc Edonia - Bât. R - Rue de la Terre Adélie - CS n° 66862
 35768 SAINT-GREGOIRE CEDEX
 Tél : 02.99.35.41.41
 Fax : 02.99.35.41.42
 www.itga.fr



Accréditation n° 1-5967

Portée disponible
 sur www.cofrac.fr



L'accréditation du COFRAC atteste de la compétence des laboratoires pour les seuls essais couverts par l'accréditation qui sont identifiés par le symbole : ►

RAPPORT D'ESSAI N° IT322504-1615 EN DATE DU 25/04/2025

RECHERCHE ET IDENTIFICATION D'AMIANTE SUR UN PRELEVEMENT DE MATERIAU

Ce rapport d'essai ne concerne que les échantillons soumis à l'analyse tels qu'ils ont été reçus au laboratoire.

Client :

SOCOTEC REUNION (REUY6)
 Sully BUPTO
 Agence Amiante Technopole de la reunion 8 rue Henri cornu
 CS
 51105
 97495 SAINTE CLOTILDE

Prélèvement :

Commande ITGA : IT3225-1008
 Echantillon ITGA : IT322504-1615
 Reçu au laboratoire le : 10/04/2025

Réf. Client :

Le laboratoire n'est pas responsable des données fournies par le client qui sont simplement retranscrites ci-dessous.

Commande	2502MAYU6000002/DGAC/TOUR_DE_CONTROLE_2025_04_08_1106_0792
Dossier client	2502MAYU6000002/DGAC/TOUR DE CONTROLE - TOUR DE CONTROLE AERODROME MARCEL HENRY 97615 DZAUDZI
Echantillon	P003 - peintures multiples rouge plafond ext - R+ 2
Description ITGA	Peintures multiples / Matériau beige

Préparation

Effectuée de façon à être représentative de l'échantillon conformément à l'arrêté du 1er octobre 2019 :

- Pour une analyse au Microscope Electronique à Transmission Analytique (META) en fonction de la nature de la prise d'essai :
 - (A) - Traitement mécanique en milieu aqueux
 - (B) - Traitement chimique et mécanique au chloroforme

Technique Analytique

- Microscopie Electronique à Transmission Analytique (parties pertinentes de la norme NF X 43-050) : Morphologie, EDX et diffraction électronique
- La détection de fibres d'amiante est garantie si la teneur est supérieure ou égale à 0,1 % en masse.

Résultat :

Fraction Analysée	Technique analytique (Méthode de préparation) et date d'analyse	Résultat	Variété d'amiante	Éléments analytiques
► Peintures multiples non séparable + Matériau beige non séparable	META (A) le 25/04/2025 Nombre de préparations : 1 Nombre de supports d'analyse : 2	Amiante non détecté {1}	---	Analyste : ATH (2)

(1) Aucune fibre d'amiante n'a été détectée, l'échantillon objet de l'essai peut éventuellement renfermer une teneur en fibre d'amiante inférieure à la limite de détection.

(2) Pour les couches non-séparables et identifiées comme telles, la limite de détection est garantie sur la prise d'essai. La limite de détection est garantie sur chaque couche si la prise d'essai contient au plus 2 couches en quantité suffisante pour analyse.

Validé par : Vincent GEFROY Analyste

La reproduction de ce rapport d'essai n'est autorisée que sous sa forme intégrale ; ce rapport ne doit pas être reproduit partiellement sans l'approbation du laboratoire.
 Sauf demande particulière et écrite du client, les échantillons sont conservés pendant 6 mois et les rapports pendant 10 ans.

DTA 164 rev 26

Page 1 / 1



Parc Edonia - Bât. R - Rue de la Terre Adélie - CS n° 66862
 35768 SAINT-GREGOIRE CEDEX
 Tél : 02.99.35.41.41
 Fax : 02.99.35.41.42
 www.itga.fr



Accréditation n° 1-5967

Portée disponible
 sur www.cofrac.fr



L'accréditation du COFRAC atteste de la compétence des laboratoires pour les seuls essais couverts par l'accréditation qui sont identifiés par le symbole : ►

RAPPORT D'ESSAI N° IT322504-1616 EN DATE DU 25/04/2025

RECHERCHE ET IDENTIFICATION D'AMIANTE SUR UN PRELEVEMENT DE MATERIAU

Ce rapport d'essai ne concerne que les échantillons soumis à l'analyse tels qu'ils ont été reçus au laboratoire.

Client :

SOCOTEC REUNION (REUY6)
 Sully BUPTO
 Agence Amiante Technopole de la reunion 8 rue Henri cornu
 CS
 51105
 97495 SAINTE CLOTILDE

Prélèvement :

Commande ITGA : IT3225-1008
 Echantillon ITGA : IT322504-1616
 Reçu au laboratoire le : 10/04/2025

Réf. Client : Le laboratoire n'est pas responsable des données fournies par le client qui sont simplement retranscrites ci-dessous.

Commande	2502MAYU6000002/DGAC/TOUR_DE_CONTROLE_2025_04_08_1106_0792
Dossier client	2502MAYU6000002/DGAC/TOUR DE CONTROLE - TOUR DE CONTROLE AERODROME MARCEL HENRY 97615 DZAUDZI
Echantillon	P004 - toiture joint et etancheite vis peinture blanche - R+ 2
Description ITGA	Peinture / Matériau métallique

Préparation Effectuée de façon à être représentative de l'échantillon conformément à l'arrêté du 1er octobre 2019 :

- Pour une analyse au Microscope Electronique à Transmission Analytique (META) en fonction de la nature de la prise d'essai :
 - (A) - Traitement mécanique en milieu aqueux
 - (B) - Traitement chimique et mécanique au chloroforme

Technique Analytique

- Microscopie Electronique à Transmission Analytique (parties pertinentes de la norme NF X 43-050) : Morphologie, EDX et diffraction électronique
- La détection de fibres d'amiante est garantie si la teneur est supérieure ou égale à 0,1 % en masse.

Résultat :

Fraction Analysée	Technique analytique (Méthode de préparation) et date d'analyse	Résultat	Variété d'amiante	Éléments analytiques
► Peinture	META (A) le 25/04/2025 Nombre de préparations : 1 Nombre de supports d'analyse : 2	Amiante non détecté {1}	---	Analyste : ATH
Matériau métallique	Non analysé			

(1) Aucune fibre d'amiante n'a été détectée, l'échantillon objet de l'essai peut éventuellement renfermer une teneur en fibre d'amiante inférieure à la limite de détection.

Validé par : Vincent GEFFROY Analyste

La reproduction de ce rapport d'essai n'est autorisée que sous sa forme intégrale ; ce rapport ne doit pas être reproduit partiellement sans l'approbation du laboratoire.
 Sauf demande particulière et écrite du client, les échantillons sont conservés pendant 6 mois et les rapports pendant 10 ans.

DTA 164 rev 26

Page 1 / 1



Parc Edonia - Bât. R - Rue de la Terre Adélie - CS n° 66862
35768 SAINT-GREGOIRE CEDEX
Tél : 02.99.35.41.41
Fax : 02.99.35.41.42
www.itga.fr



Accréditation n° 1-5967

Portée disponible
sur www.cofrac.fr



L'accréditation du COFRAC atteste de la compétence des laboratoires pour les seuls essais couverts par l'accréditation qui sont identifiés par le symbole : ►

RAPPORT D'ESSAI N° IT322504-1617 EN DATE DU 25/04/2025 RECHERCHE ET IDENTIFICATION D'AMIANTE SUR UN PRELEVEMENT DE MATERIAU

Ce rapport d'essai ne concerne que les échantillons soumis à l'analyse tels qu'ils ont été reçus au laboratoire.

Client :

SOCOTEC REUNION (REUY6)
Sully BUPTO
Agence Amiante Technopole de la reunion 8 rue Henri cornu
CS
51105
97495 SAINTE CLOTILDE

Prélèvement :

Commande ITGA : IT3225-1008
Echantillon ITGA : IT322504-1617
Reçu au laboratoire le : 10/04/2025

Réf. Client :

Le laboratoire n'est pas responsable des données fournies par le client qui sont simplement retranscrites ci-dessous.

Commande	2502MAYU6000002/DGAC/TOUR_DE_CONTROLE_2025_04_08_1106_0792
Dossier client	2502MAYU6000002/DGAC/TOUR DE CONTROLE - TOUR DE CONTROLE AERODROME MARCEL HENRY 97615 DZAUDZI
Echantillon	P005 - isolant brun parement blanc - R+2
Description ITGA	Enduit blanc avec couche fibreuse / Matériau fibreux jaune avec poussières

Préparation

Effectuée de façon à être représentative de l'échantillon conformément à l'arrêté du 1er octobre 2019 :

- Pour une analyse au Microscope Optique à Lumière Polarisée (MOLP) : Prélèvement et montage adapté sur lame de microscopie
- Pour une analyse au Microscope Electronique à Transmission Analytique (META) en fonction de la nature de la prise d'essai :
 - (A) - Traitement mécanique en milieu aqueux
 - (B) - Traitement chimique et mécanique au chloroforme

Technique Analytique

- Microscopie Optique à Lumière Polarisée (parties pertinentes de la norme NF ISO 22262-1) : Morphologie et critères optiques
La détection de fibres d'amiante optiquement observables est garantie si la teneur est supérieure ou égale à 0,1 % en masse.
- Microscopie Electronique à Transmission Analytique (parties pertinentes de la norme NF X 43-050) : Morphologie, EDX et diffraction électronique
La détection de fibres d'amiante est garantie si la teneur est supérieure ou égale à 0,1 % en masse.

Résultat :

Fraction Analysée	Technique analytique (Méthode de préparation) et date d'analyse	Résultat	Variété d'amiante	Éléments analytiques
► Enduit blanc avec couche fibreuse non séparable + Matériau fibreux jaune avec poussières	MOLP + META (A) le 25/04/2025 Nombre de préparations : 3 Nombre de supports d'analyse : 4	Amiante non détecté {1}	---	Analyste : ATH (2)

(1) Aucune fibre d'amiante n'a été détectée, l'échantillon objet de l'essai peut éventuellement renfermer une teneur en fibre d'amiante inférieure à la limite de détection.

(2) Pour les couches non-séparables et identifiées comme telles, la limite de détection est garantie sur la prise d'essai. La limite de détection est garantie sur chaque couche si la prise d'essai contient au plus 2 couches en quantité suffisante pour analyse.

Validé par : Vincent GEFROY Analyste

La reproduction de ce rapport d'essai n'est autorisée que sous sa forme intégrale ; ce rapport ne doit pas être reproduit partiellement sans l'approbation du laboratoire.
Sauf demande particulière et écrite du client, les échantillons sont conservés pendant 6 mois et les rapports pendant 10 ans.

DTA 164 rev 26

Page 1 / 1



Parc Edonia - Bât. R - Rue de la Terre Adélie - CS n° 66862
 35768 SAINT-GREGOIRE CEDEX
 Tél : 02.99.35.41.41
 Fax : 02.99.35.41.42
 www.itga.fr



Accréditation n° 1-5967

Portée disponible
 sur www.cofrac.fr



L'accréditation du COFRAC atteste de la compétence des laboratoires pour les seuls essais couverts par l'accréditation qui sont identifiés par le symbole : ►

RAPPORT D'ESSAI N° IT322504-1618 EN DATE DU 25/04/2025

RECHERCHE ET IDENTIFICATION D'AMIANTE SUR UN PRELEVEMENT DE MATERIAU

Ce rapport d'essai ne concerne que les échantillons soumis à l'analyse tels qu'ils ont été reçus au laboratoire.

Client :

SOCOTEC REUNION (REUY6)
 Sully BUPTO
 Agence Amiante Technopole de la reunion 8 rue Henri cornu
 CS
 51105
 97495 SAINTE CLOTILDE

Prélèvement :

Commande ITGA : IT3225-1008
 Echantillon ITGA : IT322504-1618
 Reçu au laboratoire le : 10/04/2025

Réf. Client : Le laboratoire n'est pas responsable des données fournies par le client qui sont simplement retranscrites ci-dessous.

Commande	2502MAYU6000002/DGAC/TOUR_DE_CONTROLE_2025_04_08_1106_0792
Dossier client	2502MAYU6000002/DGAC/TOUR DE CONTROLE - TOUR DE CONTROLE AERODROME MARCEL HENRY 97615 DZAUDZI
Echantillon	P006 - mortier gris mur pierre - R+2
Description ITGA	Matériau gris hétérogène

Préparation Effectuée de façon à être représentative de l'échantillon conformément à l'arrêté du 1er octobre 2019 :

- Pour une analyse au Microscope Electronique à Transmission Analytique (META) en fonction de la nature de la prise d'essai :
 - (A) - Traitement mécanique en milieu aqueux
 - (B) - Traitement chimique et mécanique au chloroforme

Technique Analytique

- Microscopie Electronique à Transmission Analytique (parties pertinentes de la norme NF X 43-050) : Morphologie, EDX et diffraction électronique
- La détection de fibres d'amiante est garantie si la teneur est supérieure ou égale à 0,1 % en masse.

Résultat :

Fraction Analysée	Technique analytique (Méthode de préparation) et date d'analyse	Résultat	Variété d'amiante	Éléments analytiques
► Matériau gris hétérogène	META (A) le 25/04/2025 Nombre de préparations : 1 Nombre de supports d'analyse : 2	Amiante non détecté {1}	---	Analyste : LDA

(1) Aucune fibre d'amiante n'a été détectée, l'échantillon objet de l'essai peut éventuellement renfermer une teneur en fibre d'amiante inférieure à la limite de détection.

Validé par : Vincent GEFFROY Analyste

La reproduction de ce rapport d'essai n'est autorisée que sous sa forme intégrale ; ce rapport ne doit pas être reproduit partiellement sans l'approbation du laboratoire.
 Sauf demande particulière et écrite du client, les échantillons sont conservés pendant 6 mois et les rapports pendant 10 ans.

DTA 164 rev 26

Page 1 / 1



Parc Edonia - Bât. R - Rue de la Terre Adélie - CS n° 66862
 35768 SAINT-GREGOIRE CEDEX
 Tél : 02.99.35.41.41
 Fax : 02.99.35.41.42
 www.itga.fr



Accréditation n° 1-5967

Portée disponible
 sur www.cofrac.fr



L'accréditation du COFRAC atteste de la compétence des laboratoires pour les seuls essais couverts par l'accréditation qui sont identifiés par le symbole : ►

RAPPORT D'ESSAI N° IT322504-1619 EN DATE DU 25/04/2025

RECHERCHE ET IDENTIFICATION D'AMIANTE SUR UN PRELEVEMENT DE MATERIAU

Ce rapport d'essai ne concerne que les échantillons soumis à l'analyse tels qu'ils ont été reçus au laboratoire.

Client :

SOCOTEC REUNION (REUY6)
 Sully BUPTO
 Agence Amiante Technopole de la reunion 8 rue Henri cornu
 CS
 51105
 97495 SAINTE CLOTILDE

Prélèvement :

Commande ITGA : IT3225-1008
 Echantillon ITGA : IT322504-1619
 Reçu au laboratoire le : 10/04/2025

Réf. Client : Le laboratoire n'est pas responsable des données fournies par le client qui sont simplement retranscrites ci-dessous.

Commande	2502MAYU6000002/DGAC/TOUR_DE_CONTROLE_2025_04_08_1106_0792
Dossier client	2502MAYU6000002/DGAC/TOUR DE CONTROLE - TOUR DE CONTROLE AERODROME MARCEL HENRY 97615 DZAUDZI
Echantillon	P007 - mortier gris peinture bleu - R+ 2
Description ITGA	Peinture / Matériau compact gris

Préparation Effectuée de façon à être représentative de l'échantillon conformément à l'arrêté du 1er octobre 2019 :

- Pour une analyse au Microscope Electronique à Transmission Analytique (META) en fonction de la nature de la prise d'essai :
 - (A) - Traitement mécanique en milieu aqueux
 - (B) - Traitement chimique et mécanique au chloroforme

Technique Analytique

- Microscopie Electronique à Transmission Analytique (parties pertinentes de la norme NF X 43-050) : Morphologie, EDX et diffraction électronique
- La détection de fibres d'amiante est garantie si la teneur est supérieure ou égale à 0,1 % en masse.

Résultat :

Fraction Analysée	Technique analytique (Méthode de préparation) et date d'analyse	Résultat	Variété d'amiante	Éléments analytiques
► Peinture non séparable + Matériau compact gris	META (A) le 25/04/2025 Nombre de préparations : 1 Nombre de supports d'analyse : 2	Amiante non détecté {1}	---	Analyste : LDA (2)

(1) Aucune fibre d'amiante n'a été détectée, l'échantillon objet de l'essai peut éventuellement renfermer une teneur en fibre d'amiante inférieure à la limite de détection.

(2) Pour les couches non-séparables et identifiées comme telles, la limite de détection est garantie sur la prise d'essai. La limite de détection est garantie sur chaque couche si la prise d'essai contient au plus 2 couches en quantité suffisante pour analyse.

Validé par : Vincent GEFROY Analyste

La reproduction de ce rapport d'essai n'est autorisée que sous sa forme intégrale ; ce rapport ne doit pas être reproduit partiellement sans l'approbation du laboratoire.
 Sauf demande particulière et écrite du client, les échantillons sont conservés pendant 6 mois et les rapports pendant 10 ans.

DTA 164 rev 26

Page 1 / 1



Parc Edonia - Bât. R - Rue de la Terre Adélie - CS n° 66862
 35768 SAINT-GREGOIRE CEDEX
 Tél : 02.99.35.41.41
 Fax : 02.99.35.41.42
 www.itga.fr



Accréditation n° 1-5967

Portée disponible
 sur www.cofrac.fr



L'accréditation du COFRAC atteste de la compétence des laboratoires pour les seuls essais couverts par l'accréditation qui sont identifiés par le symbole : ►

RAPPORT D'ESSAI N° IT322504-1620 EN DATE DU 25/04/2025

RECHERCHE ET IDENTIFICATION D'AMIANTE SUR UN PRELEVEMENT DE MATERIAU

Ce rapport d'essai ne concerne que les échantillons soumis à l'analyse tels qu'ils ont été reçus au laboratoire.

Client :

SOCOTEC REUNION (REUY6)
 Sully BUPTO
 Agence Amiante Technopole de la reunion 8 rue Henri cornu
 CS
 51105
 97495 SAINTE CLOTILDE

Prélèvement :

Commande ITGA : IT3225-1008
 Echantillon ITGA : IT322504-1620
 Reçu au laboratoire le : 10/04/2025

Réf. Client : Le laboratoire n'est pas responsable des données fournies par le client qui sont simplement retranscrites ci-dessous.

Commande	2502MAYU6000002/DGAC/TOUR_DE_CONTROLE_2025_04_08_1106_0792
Dossier client	2502MAYU6000002/DGAC/TOUR DE CONTROLE - TOUR DE CONTROLE AERODROME MARCEL HENRY 97615 DZAUDZI
Echantillon	P008 - beton gris appui fenetre - R+2
Description ITGA	Matériau compact gris hétérogène

Préparation Effectuée de façon à être représentative de l'échantillon conformément à l'arrêté du 1er octobre 2019 :

- Pour une analyse au Microscope Electronique à Transmission Analytique (META) en fonction de la nature de la prise d'essai :
 - (A) - Traitement mécanique en milieu aqueux
 - (B) - Traitement chimique et mécanique au chloroforme

Technique Analytique

- Microscopie Electronique à Transmission Analytique (parties pertinentes de la norme NF X 43-050) : Morphologie, EDX et diffraction électronique
- La détection de fibres d'amiante est garantie si la teneur est supérieure ou égale à 0,1 % en masse.

Résultat :

Fraction Analysée	Technique analytique (Méthode de préparation) et date d'analyse	Résultat	Variété d'amiante	Éléments analytiques
► Matériau compact gris hétérogène	META (A) le 25/04/2025 Nombre de préparations : 1 Nombre de supports d'analyse : 2	Amiante non détecté {1}	---	Analyste : ATH

(1) Aucune fibre d'amiante n'a été détectée, l'échantillon objet de l'essai peut éventuellement renfermer une teneur en fibre d'amiante inférieure à la limite de détection.

Validé par : Vincent GEFFROY Analyste

La reproduction de ce rapport d'essai n'est autorisée que sous sa forme intégrale ; ce rapport ne doit pas être reproduit partiellement sans l'approbation du laboratoire.
 Sauf demande particulière et écrite du client, les échantillons sont conservés pendant 6 mois et les rapports pendant 10 ans.

DTA 164 rev 26

Page 1 / 1



Parc Edonia - Bât. R - Rue de la Terre Adélie - CS n° 66862
 35768 SAINT-GREGOIRE CEDEX
 Tél : 02.99.35.41.41
 Fax : 02.99.35.41.42
 www.itga.fr



Accréditation n° 1-5967

Portée disponible
 sur www.cofrac.fr



L'accréditation du COFRAC atteste de la compétence des laboratoires pour les seuls essais couverts par l'accréditation qui sont identifiés par le symbole : ►

RAPPORT D'ESSAI N° IT322504-1621 EN DATE DU 25/04/2025

RECHERCHE ET IDENTIFICATION D'AMIANTE SUR UN PRELEVEMENT DE MATERIAU

Ce rapport d'essai ne concerne que les échantillons soumis à l'analyse tels qu'ils ont été reçus au laboratoire.

Client :

SOCOTEC REUNION (REUY6)
 Sully BUPTO
 Agence Amiante Technopole de la reunion 8 rue Henri cornu
 CS
 51105
 97495 SAINTE CLOTILDE

Prélèvement :

Commande ITGA : IT3225-1008
 Echantillon ITGA : IT322504-1621
 Reçu au laboratoire le : 10/04/2025

Réf. Client : Le laboratoire n'est pas responsable des données fournies par le client qui sont simplement retranscrites ci-dessous.

Commande	2502MAYU6000002/DGAC/TOUR_DE_CONTROLE_2025_04_08_1106_0792
Dossier client	2502MAYU6000002/DGAC/TOUR DE CONTROLE - TOUR DE CONTROLE AERODROME MARCEL HENRY 97615 DZAUDZI
Echantillon	P009 - carrelage beige colle grise bande bitumineuse noire escalier - R+ 2
Description ITGA	Matériau noir / Carrelage / Colle grise

Préparation Effectuée de façon à être représentative de l'échantillon conformément à l'arrêté du 1er octobre 2019 :

- Pour une analyse au Microscope Electronique à Transmission Analytique (META) en fonction de la nature de la prise d'essai :
 - (A) - Traitement mécanique en milieu aqueux
 - (B) - Traitement chimique et mécanique au chloroforme

Technique Analytique

- Microscopie Electronique à Transmission Analytique (parties pertinentes de la norme NF X 43-050) : Morphologie, EDX et diffraction électronique
- La détection de fibres d'amiante est garantie si la teneur est supérieure ou égale à 0,1 % en masse.

Résultat :

Fraction Analysée	Technique analytique (Méthode de préparation) et date d'analyse	Résultat	Variété d'amiante	Éléments analytiques
► Matériau noir non séparable + Colle grise non séparable	META (A) le 25/04/2025 Nombre de préparations : 3 Nombre de supports d'analyse : 6	Amiante non détecté {1}	---	Analyste : SYK (2)
Carrelage	Non analysé			

(1) Aucune fibre d'amiante n'a été détectée, l'échantillon objet de l'essai peut éventuellement renfermer une teneur en fibre d'amiante inférieure à la limite de détection.

(2) Pour les couches non-séparables et identifiées comme telles, la limite de détection est garantie sur la prise d'essai. La limite de détection est garantie sur chaque couche si la prise d'essai contient au plus 2 couches en quantité suffisante pour analyse.

Validé par : Vincent GEFFROY Analyste

La reproduction de ce rapport d'essai n'est autorisée que sous sa forme intégrale ; ce rapport ne doit pas être reproduit partiellement sans l'approbation du laboratoire.
 Sauf demande particulière et écrite du client, les échantillons sont conservés pendant 6 mois et les rapports pendant 10 ans.

DTA 164 rev 26

Page 1 / 1



Parc Edonia - Bât. R - Rue de la Terre Adélie - CS n° 66862
 35768 SAINT-GREGOIRE CEDEX
 Tél : 02.99.35.41.41
 Fax : 02.99.35.41.42
 www.itga.fr



Accréditation n° 1-5967

Portée disponible
 sur www.cofrac.fr



L'accréditation du COFRAC atteste de la compétence des laboratoires pour les seuls essais couverts par l'accréditation qui sont identifiés par le symbole : ►

RAPPORT D'ESSAI N° IT322504-1622 EN DATE DU 25/04/2025

RECHERCHE ET IDENTIFICATION D'AMIANTE SUR UN PRELEVEMENT DE MATERIAU

Ce rapport d'essai ne concerne que les échantillons soumis à l'analyse tels qu'ils ont été reçus au laboratoire.

Cliant :

SOCOTEC REUNION (REUY6)
 Sully BUPTO
 Agence Amiante Technopole de la reunion 8 rue Henri cornu
 CS
 51105
 97495 SAINTE CLOTILDE

Prélèvement :

Commande ITGA : IT3225-1008
 Echantillon ITGA : IT322504-1622
 Reçu au laboratoire le : 10/04/2025

Réf. Cliant : Le laboratoire n'est pas responsable des données fournies par le cliant qui sont simplement retranscrites ci-dessous.

Commande	2502MAYU6000002/DGAC/TOUR_DE_CONTROLE_2025_04_08_1106_0792
Dossier cliant	2502MAYU6000002/DGAC/TOUR DE CONTROLE - TOUR DE CONTROLE AERODROME MARCEL HENRY 97615 DZAUDZI
Echantillon	P010 - carrelage beige colle grise escalier - R+ 2
Description ITGA	Carrelage / Colle grise

Préparation Effectuée de façon à être représentative de l'échantillon conformément à l'arrêté du 1er octobre 2019 :

- Pour une analyse au Microscope Electronique à Transmission Analytique (META) en fonction de la nature de la prise d'essai :
 - (A) - Traitement mécanique en milieu aqueux
 - (B) - Traitement chimique et mécanique au chloroforme

Technique Analytique

- Microscopie Electronique à Transmission Analytique (parties pertinentes de la norme NF X 43-050) : Morphologie, EDX et diffraction électronique
- La détection de fibres d'amiante est garantie si la teneur est supérieure ou égale à 0,1 % en masse.

Résultat :

Fraction Analysée	Technique analytique (Méthode de préparation) et date d'analyse	Résultat	Variété d'amiante	Éléments analytiques
Carrelage	Non analysé			
► Colle grise	META (A) le 25/04/2025 Nombre de préparations : 1 Nombre de supports d'analyse : 2	Amiante non détecté (1)	---	Analyste : LDA

(1) Aucune fibre d'amiante n'a été détectée, l'échantillon objet de l'essai peut éventuellement renfermer une teneur en fibre d'amiante inférieure à la limite de détection.

Validé par : Vincent GEFFROY Analyste

La reproduction de ce rapport d'essai n'est autorisée que sous sa forme intégrale ; ce rapport ne doit pas être reproduit partiellement sans l'approbation du laboratoire.
 Sauf demande particulière et écrite du cliant, les échantillons sont conservés pendant 6 mois et les rapports pendant 10 ans.

DTA 164 rev 26

Page 1 / 1



Parc Edonia - Bât. R - Rue de la Terre Adélie - CS n° 66862
 35768 SAINT-GREGOIRE CEDEX
 Tél : 02.99.35.41.41
 Fax : 02.99.35.41.42
 www.itga.fr



Accréditation n° 1-5967

Portée disponible
 sur www.cofrac.fr



L'accréditation du COFRAC atteste de la compétence des laboratoires pour les seuls essais couverts par l'accréditation qui sont identifiés par le symbole : ►

RAPPORT D'ESSAI N° IT322504-1623 EN DATE DU 25/04/2025

RECHERCHE ET IDENTIFICATION D'AMIANTE SUR UN PRELEVEMENT DE MATERIAU

Ce rapport d'essai ne concerne que les échantillons soumis à l'analyse tels qu'ils ont été reçus au laboratoire.

Client :

SOCOTEC REUNION (REUY6)
 Sully BUPTO
 Agence Amiante Technopole de la reunion 8 rue Henri cornu
 CS
 51105
 97495 SAINTE CLOTILDE

Prélèvement :

Commande ITGA : IT3225-1008
 Echantillon ITGA : IT322504-1623
 Reçu au laboratoire le : 10/04/2025

Réf. Client :

Le laboratoire n'est pas responsable des données fournies par le client qui sont simplement retranscrites ci-dessous.

Commande	2502MAYU6000002/DGAC/TOUR_DE_CONTROLE_2025_04_08_1106_0792
Dossier client	2502MAYU6000002/DGAC/TOUR DE CONTROLE - TOUR DE CONTROLE AERODROME MARCEL HENRY 97615 DZAUDZI
Echantillon	P011 - mortier joint gris escalier - R+ 2
Description ITGA	Joint cassant gris en vrac

Préparation

Effectuée de façon à être représentative de l'échantillon conformément à l'arrêté du 1er octobre 2019 :

- Pour une analyse au Microscope Electronique à Transmission Analytique (META) en fonction de la nature de la prise d'essai :
 - (A) - Traitement mécanique en milieu aqueux
 - (B) - Traitement chimique et mécanique au chloroforme

Technique Analytique

- Microscopie Electronique à Transmission Analytique (parties pertinentes de la norme NF X 43-050) : Morphologie, EDX et diffraction électronique
- La détection de fibres d'amiante est garantie si la teneur est supérieure ou égale à 0,1 % en masse.

Résultat :

Fraction Analysée	Technique analytique (Méthode de préparation) et date d'analyse	Résultat	Variété d'amiante	Éléments analytiques
► Joint cassant gris en vrac	META (A) le 25/04/2025 Nombre de préparations : 1 Nombre de supports d'analyse : 2	Amiante non détecté {1}	---	Analyste : LDA (2)

- (1) Aucune fibre d'amiante n'a été détectée, l'échantillon objet de l'essai peut éventuellement renfermer une teneur en fibre d'amiante inférieure à la limite de détection.
 (2) Pour les couches réceptionnées en vrac et identifiées comme telles, la limite de détection est garantie uniquement sur la prise d'essai et non par couche.

Validé par : Vincent GEFFROY Analyste

La reproduction de ce rapport d'essai n'est autorisée que sous sa forme intégrale ; ce rapport ne doit pas être reproduit partiellement sans l'approbation du laboratoire.
 Sauf demande particulière et écrite du client, les échantillons sont conservés pendant 6 mois et les rapports pendant 10 ans.

DTA 164 rev 26

Page 1 / 1



Parc Edonia - Bât. R - Rue de la Terre Adélie - CS n° 66862
 35768 SAINT-GREGOIRE CEDEX
 Tél : 02.99.35.41.41
 Fax : 02.99.35.41.42
 www.itga.fr



Accréditation n° 1-5967

Portée disponible
 sur www.cofrac.fr



L'accréditation du COFRAC atteste de la compétence des laboratoires pour les seuls essais couverts par l'accréditation qui sont identifiés par le symbole : ►

RAPPORT D'ESSAI N° IT322504-1624 EN DATE DU 25/04/2025

RECHERCHE ET IDENTIFICATION D'AMIANTE SUR UN PRELEVEMENT DE MATERIAU

Ce rapport d'essai ne concerne que les échantillons soumis à l'analyse tels qu'ils ont été reçus au laboratoire.

Client :

SOCOTEC REUNION (REUY6)
 Sully BUPTO
 Agence Amiante Technopole de la reunion 8 rue Henri cornu
 CS
 51105
 97495 SAINTE CLOTILDE

Prélèvement :

Commande ITGA : IT3225-1008
 Echantillon ITGA : IT322504-1624
 Reçu au laboratoire le : 10/04/2025

Réf. Client :

Le laboratoire n'est pas responsable des données fournies par le client qui sont simplement retranscrites ci-dessous.

Commande	2502MAYU6000002/DGAC/TOUR_DE_CONTROLE_2025_04_08_1106_0792
Dossier client	2502MAYU6000002/DGAC/TOUR DE CONTROLE - TOUR DE CONTROLE AERODROME MARCEL HENRY 97615 DZAUDZI
Echantillon	P012 - mur linteau - bandeau beton gris peinture rose - Demi Palier
Description ITGA	Peinture / Matériau compact gris

Préparation

Effectuée de façon à être représentative de l'échantillon conformément à l'arrêté du 1er octobre 2019 :

- Pour une analyse au Microscope Electronique à Transmission Analytique (META) en fonction de la nature de la prise d'essai :
 - (A) - Traitement mécanique en milieu aqueux
 - (B) - Traitement chimique et mécanique au chloroforme

Technique Analytique

- Microscopie Electronique à Transmission Analytique (parties pertinentes de la norme NF X 43-050) : Morphologie, EDX et diffraction électronique
- La détection de fibres d'amiante est garantie si la teneur est supérieure ou égale à 0,1 % en masse.

Résultat :

Fraction Analysée	Technique analytique (Méthode de préparation) et date d'analyse	Résultat	Variété d'amiante	Éléments analytiques
► Peinture non séparable + Matériau compact gris	META (A) le 25/04/2025 Nombre de préparations : 1 Nombre de supports d'analyse : 2	Amiante non détecté {1}	---	Analyste : LDA (2)

(1) Aucune fibre d'amiante n'a été détectée, l'échantillon objet de l'essai peut éventuellement renfermer une teneur en fibre d'amiante inférieure à la limite de détection.

(2) Pour les couches non-séparables et identifiées comme telles, la limite de détection est garantie sur la prise d'essai. La limite de détection est garantie sur chaque couche si la prise d'essai contient au plus 2 couches en quantité suffisante pour analyse.

Validé par : Vincent GEFROY Analyste

La reproduction de ce rapport d'essai n'est autorisée que sous sa forme intégrale ; ce rapport ne doit pas être reproduit partiellement sans l'approbation du laboratoire.
 Sauf demande particulière et écrite du client, les échantillons sont conservés pendant 6 mois et les rapports pendant 10 ans.

DTA 164 rev 26

Page 1 / 1



Parc Edonia - Bât. R - Rue de la Terre Adélie - CS n° 66862
 35768 SAINT-GREGOIRE CEDEX
 Tél : 02.99.35.41.41
 Fax : 02.99.35.41.42
 www.itga.fr



Accréditation n° 1-5967

Portée disponible
 sur www.cofrac.fr



L'accréditation du COFRAC atteste de la compétence des laboratoires pour les seuls essais couverts par l'accréditation qui sont identifiés par le symbole : ►

RAPPORT D'ESSAI N° IT322504-1625 EN DATE DU 25/04/2025

RECHERCHE ET IDENTIFICATION D'AMIANTE SUR UN PRELEVEMENT DE MATERIAU

Ce rapport d'essai ne concerne que les échantillons soumis à l'analyse tels qu'ils ont été reçus au laboratoire.

Client :

SOCOTEC REUNION (REUY6)
 Sully BUPTO
 Agence Amiante Technopole de la reunion 8 rue Henri cornu
 CS
 51105
 97495 SAINTE CLOTILDE

Prélèvement :

Commande ITGA : IT3225-1008
 Echantillon ITGA : IT322504-1625
 Reçu au laboratoire le : 10/04/2025

Réf. Client :

Le laboratoire n'est pas responsable des données fournies par le client qui sont simplement retranscrites ci-dessous.

Commande	2502MAYU6000002/DGAC/TOUR_DE_CONTROLE_2025_04_08_1106_0792
Dossier client	2502MAYU6000002/DGAC/TOUR DE CONTROLE - TOUR DE CONTROLE AERODROME MARCEL HENRY 97615 DZAUDZI
Echantillon	P013 - escalier - bandeau beton gris peinture rose - Demi Palier
Description ITGA	Peinture en faible quantité / Matériau compact gris hétérogène

Préparation

Effectuée de façon à être représentative de l'échantillon conformément à l'arrêté du 1er octobre 2019 :

- Pour une analyse au Microscope Electronique à Transmission Analytique (META) en fonction de la nature de la prise d'essai :
 - (A) - Traitement mécanique en milieu aqueux
 - (B) - Traitement chimique et mécanique au chloroforme

Technique Analytique

- Microscopie Electronique à Transmission Analytique (parties pertinentes de la norme NF X 43-050) : Morphologie, EDX et diffraction électronique
- La détection de fibres d'amiante est garantie si la teneur est supérieure ou égale à 0,1 % en masse.

Résultat :

Fraction Analysée	Technique analytique (Méthode de préparation) et date d'analyse	Résultat	Variété d'amiante	Éléments analytiques
► Peinture en faible quantité non séparable + Matériau compact gris hétérogène	META (A) le 25/04/2025 Nombre de préparations : 1 Nombre de supports d'analyse : 2	Amiante non détecté {1}	---	Analyste : LDA (2)

(1) Aucune fibre d'amiante n'a été détectée, l'échantillon objet de l'essai peut éventuellement renfermer une teneur en fibre d'amiante inférieure à la limite de détection.

(2) Pour les couches non-séparables et identifiées comme telles, la limite de détection est garantie sur la prise d'essai. La limite de détection est garantie sur chaque couche si la prise d'essai contient au plus 2 couches en quantité suffisante pour analyse.

Validé par : Vincent GEFROY Analyste

La reproduction de ce rapport d'essai n'est autorisée que sous sa forme intégrale ; ce rapport ne doit pas être reproduit partiellement sans l'approbation du laboratoire.
 Sauf demande particulière et écrite du client, les échantillons sont conservés pendant 6 mois et les rapports pendant 10 ans.

DTA 164 rev 26

Page 1 / 1



Parc Edonia - Bât. R - Rue de la Terre Adélie - CS n° 66862
 35768 SAINT-GREGOIRE CEDEX
 Tél : 02.99.35.41.41
 Fax : 02.99.35.41.42
 www.itga.fr



Accréditation n° 1-5967

Portée disponible
 sur www.cofrac.fr



L'accréditation du COFRAC atteste de la compétence des laboratoires pour les seuls essais couverts par l'accréditation qui sont identifiés par le symbole : ►

RAPPORT D'ESSAI N° IT322504-1626 EN DATE DU 25/04/2025

RECHERCHE ET IDENTIFICATION D'AMIANTE SUR UN PRELEVEMENT DE MATERIAU

Ce rapport d'essai ne concerne que les échantillons soumis à l'analyse tels qu'ils ont été reçus au laboratoire.

Client :

SOCOTEC REUNION (REUY6)
 Sully BUPTO
 Agence Amiante Technopole de la reunion 8 rue Henri cornu
 CS
 51105
 97495 SAINTE CLOTILDE

Prélèvement :

Commande ITGA : IT3225-1008
 Echantillon ITGA : IT322504-1626
 Reçu au laboratoire le : 10/04/2025

Réf. Client : Le laboratoire n'est pas responsable des données fournies par le client qui sont simplement retranscrites ci-dessous.

Commande	2502MAYU6000002/DGAC/TOUR_DE_CONTROLE_2025_04_08_1106_0792
Dossier client	2502MAYU6000002/DGAC/TOUR DE CONTROLE - TOUR DE CONTROLE AERODROME MARCEL HENRY 97615 DZAUDZI
Echantillon	P014 - enduit noir carrelage beige colle grise - marche escalier - Demi Palier
Description ITGA	Matériau noir / Carrelage / Colle grise

Préparation Effectuée de façon à être représentative de l'échantillon conformément à l'arrêté du 1er octobre 2019 :

- Pour une analyse au Microscope Electronique à Transmission Analytique (META) en fonction de la nature de la prise d'essai :
 - (A) - Traitement mécanique en milieu aqueux
 - (B) - Traitement chimique et mécanique au chloroforme

Technique Analytique

- Microscopie Electronique à Transmission Analytique (parties pertinentes de la norme NF X 43-050) : Morphologie, EDX et diffraction électronique
- La détection de fibres d'amiante est garantie si la teneur est supérieure ou égale à 0,1 % en masse.

Résultat :

Fraction Analysée	Technique analytique (Méthode de préparation) et date d'analyse	Résultat	Variété d'amiante	Éléments analytiques
► Matériau noir + Colle grise	META (A) le 25/04/2025 Nombre de préparations : 1 Nombre de supports d'analyse : 2	Amiante non détecté {1}	---	Analyste : LDA
Carrelage	Non analysé			

(1) Aucune fibre d'amiante n'a été détectée, l'échantillon objet de l'essai peut éventuellement renfermer une teneur en fibre d'amiante inférieure à la limite de détection.

Validé par : Vincent GEFFROY Analyste

La reproduction de ce rapport d'essai n'est autorisée que sous sa forme intégrale ; ce rapport ne doit pas être reproduit partiellement sans l'approbation du laboratoire.
 Sauf demande particulière et écrite du client, les échantillons sont conservés pendant 6 mois et les rapports pendant 10 ans.

DTA 164 rev 26

Page 1 / 1



Parc Edonia - Bât. R - Rue de la Terre Adélie - CS n° 66862
35768 SAINT-GREGOIRE CEDEX
Tél : 02.99.35.41.41
Fax : 02.99.35.41.42
www.itga.fr



Accréditation n° 1-5967

Portée disponible
sur www.cofrac.fr



L'accréditation du COFRAC atteste de la compétence des laboratoires pour les seuls essais couverts par l'accréditation qui sont identifiés par le symbole : ►

RAPPORT D'ESSAI N° IT322504-1627 EN DATE DU 25/04/2025 RECHERCHE ET IDENTIFICATION D'AMIANTE SUR UN PRELEVEMENT DE MATERIAU

Ce rapport d'essai ne concerne que les échantillons soumis à l'analyse tels qu'ils ont été reçus au laboratoire.

Client :

SOCOTEC REUNION (REUY6)
Sully BUPTO
Agence Amiante Technopole de la reunion 8 rue Henri cornu
CS
51105
97495 SAINTE CLOTILDE

Prélèvement :

Commande ITGA : IT3225-1008
Echantillon ITGA : IT322504-1627
Reçu au laboratoire le : 10/04/2025

Réf. Client : Le laboratoire n'est pas responsable des données fournies par le client qui sont simplement retranscrites ci-dessous.

Commande	2502MAYU6000002/DGAC/TOUR_DE_CONTROLE_2025_04_08_1106_0792
Dossier client	2502MAYU6000002/DGAC/TOUR DE CONTROLE - TOUR DE CONTROLE AERODROME MARCEL HENRY 97615 DZAUDZI
Echantillon	P015 - mortier gris - mur pierre - Demi Palier
Description ITGA	Matériau compact gris hétérogène

Préparation Effectuée de façon à être représentative de l'échantillon conformément à l'arrêté du 1er octobre 2019 :

- Pour une analyse au Microscope Electronique à Transmission Analytique (META) en fonction de la nature de la prise d'essai :
 - (A) - Traitement mécanique en milieu aqueux
 - (B) - Traitement chimique et mécanique au chloroforme

Technique Analytique

- Microscopie Electronique à Transmission Analytique (parties pertinentes de la norme NF X 43-050) : Morphologie, EDX et diffraction électronique
- La détection de fibres d'amiante est garantie si la teneur est supérieure ou égale à 0,1 % en masse.

Résultat :

Fraction Analysée	Technique analytique (Méthode de préparation) et date d'analyse	Résultat	Variété d'amiante	Éléments analytiques
► Matériau compact gris hétérogène	META (A) le 25/04/2025 Nombre de préparations : 1 Nombre de supports d'analyse : 2	Amiante non détecté {1}	---	Analyste : LDA

(1) Aucune fibre d'amiante n'a été détectée, l'échantillon objet de l'essai peut éventuellement renfermer une teneur en fibre d'amiante inférieure à la limite de détection.

Validé par : Vincent GEFFROY Analyste

La reproduction de ce rapport d'essai n'est autorisée que sous sa forme intégrale ; ce rapport ne doit pas être reproduit partiellement sans l'approbation du laboratoire.
Sauf demande particulière et écrite du client, les échantillons sont conservés pendant 6 mois et les rapports pendant 10 ans.

DTA 164 rev 26

Page 1 / 1



Parc Edonia - Bât. R - Rue de la Terre Adélie - CS n° 66862
35768 SAINT-GREGOIRE CEDEX
Tél : 02.99.35.41.41
Fax : 02.99.35.41.42
www.itga.fr



Accréditation n° 1-5967

Portée disponible
sur www.cofrac.fr



L'accréditation du COFRAC atteste de la compétence des laboratoires pour les seuls essais couverts par l'accréditation qui sont identifiés par le symbole : ►

RAPPORT D'ESSAI N° IT322504-1628 EN DATE DU 25/04/2025 RECHERCHE ET IDENTIFICATION D'AMIANTE SUR UN PRELEVEMENT DE MATERIAU

Ce rapport d'essai ne concerne que les échantillons soumis à l'analyse tels qu'ils ont été reçus au laboratoire.

Client :

SOCOTEC REUNION (REUY6)
Sully BUPTO
Agence Amiante Technopole de la reunion 8 rue Henri cornu
CS
51105
97495 SAINTE CLOTILDE

Prélèvement :

Commande ITGA : IT3225-1008
Echantillon ITGA : IT322504-1628
Reçu au laboratoire le : 10/04/2025

Réf. Client :

Le laboratoire n'est pas responsable des données fournies par le client qui sont simplement retranscrites ci-dessous.

Commande	2502MAYU6000002/DGAC/TOUR_DE_CONTROLE_2025_04_08_1106_0792
Dossier client	2502MAYU6000002/DGAC/TOUR DE CONTROLE - TOUR DE CONTROLE AERODROME MARCEL HENRY 97615 DZAOUZLI
Echantillon	P016 - peinture blanche - Demi Palier
Description ITGA	Peinture / Matériau fibreux marron

Préparation

Effectuée de façon à être représentative de l'échantillon conformément à l'arrêté du 1er octobre 2019 :

- Pour une analyse au Microscope Optique à Lumière Polarisée (MOLP) : Prélèvement et montage adapté sur lame de microscopie
- Pour une analyse au Microscope Electronique à Transmission Analytique (META) en fonction de la nature de la prise d'essai :
 - (A) - Traitement mécanique en milieu aqueux
 - (B) - Traitement chimique et mécanique au chloroforme

Technique Analytique

- Microscopie Optique à Lumière Polarisée (parties pertinentes de la norme NF ISO 22262-1) : Morphologie et critères optiques
La détection de fibres d'amiante optiquement observables est garantie si la teneur est supérieure ou égale à 0,1 % en masse.
- Microscopie Electronique à Transmission Analytique (parties pertinentes de la norme NF X 43-050) : Morphologie, EDX et diffraction électronique
La détection de fibres d'amiante est garantie si la teneur est supérieure ou égale à 0,1 % en masse.

Résultat :

Fraction Analysée	Technique analytique (Méthode de préparation) et date d'analyse	Résultat	Variété d'amiante	Éléments analytiques
► Peinture non séparable + Matériau fibreux marron	MOLP + META (A) le 25/04/2025 Nombre de préparations : 3 Nombre de supports d'analyse : 4	Amiante non détecté {1}	---	Analyste : ATH (2)

(1) Aucune fibre d'amiante n'a été détectée, l'échantillon objet de l'essai peut éventuellement renfermer une teneur en fibre d'amiante inférieure à la limite de détection.

(2) Pour les couches non-séparables et identifiées comme telles, la limite de détection est garantie sur la prise d'essai. La limite de détection est garantie sur chaque couche si la prise d'essai contient au plus 2 couches en quantité suffisante pour analyse.

Validé par : Vincent GEFROY Analyste

La reproduction de ce rapport d'essai n'est autorisée que sous sa forme intégrale ; ce rapport ne doit pas être reproduit partiellement sans l'approbation du laboratoire.
Sauf demande particulière et écrite du client, les échantillons sont conservés pendant 6 mois et les rapports pendant 10 ans.

DTA 164 rev 26

Page 1 / 1



Parc Edonia - Bât. R - Rue de la Terre Adélie - CS n° 66862
35768 SAINT-GREGOIRE CEDEX
Tél : 02.99.35.41.41
Fax : 02.99.35.41.42
www.itga.fr



Accréditation n° 1-5967

Portée disponible
sur www.cofrac.fr



L'accréditation du COFRAC atteste de la compétence des laboratoires pour les seuls essais couverts par l'accréditation qui sont identifiés par le symbole : ►

RAPPORT D'ESSAI N° IT322504-1629 EN DATE DU 25/04/2025

RECHERCHE ET IDENTIFICATION D'AMIANTE SUR UN PRELEVEMENT DE MATERIAU

Ce rapport d'essai ne concerne que les échantillons soumis à l'analyse tels qu'ils ont été reçus au laboratoire.

Cliant :

SOCOTEC REUNION (REUY6)
Sully BUPTO
Agence Amiante Technopole de la reunion 8 rue Henri cornu
CS
51105
97495 SAINTE CLOTILDE

Prélèvement :

Commande ITGA : IT3225-1008
Echantillon ITGA : IT322504-1629
Reçu au laboratoire le : 10/04/2025

Réf. Cliant : Le laboratoire n'est pas responsable des données fournies par le cliant qui sont simplement retranscrites ci-dessous.

Commande	2502MAYU6000002/DGAC/TOUR_DE_CONTROLE_2025_04_08_1106_0792
Dossier cliant	2502MAYU6000002/DGAC/TOUR DE CONTROLE - TOUR DE CONTROLE AERODROME MARCEL HENRY 97615 DZAUDZI
Echantillon	P017 - carrelage beige colle grise - Demi Palier
Description ITGA	Carrelage / Colle grise en faible quantité

Préparation Effectuée de façon à être représentative de l'échantillon conformément à l'arrêté du 1er octobre 2019 :

- Pour une analyse au Microscope Electronique à Transmission Analytique (META) en fonction de la nature de la prise d'essai :
 - (A) - Traitement mécanique en milieu aqueux
 - (B) - Traitement chimique et mécanique au chloroforme

Technique Analytique

- Microscopie Electronique à Transmission Analytique (parties pertinentes de la norme NF X 43-050) : Morphologie, EDX et diffraction électronique
- La détection de fibres d'amiante est garantie si la teneur est supérieure ou égale à 0,1 % en masse.

Résultat :

Fraction Analysée	Technique analytique (Méthode de préparation) et date d'analyse	Résultat	Variété d'amiante	Éléments analytiques
Carrelage	Non analysé			
► Colle grise en faible quantité	META (A) le 25/04/2025 Nombre de préparations : 1 Nombre de supports d'analyse : 2	Amiante non détecté (1)	---	Analyste : LDA

(1) Aucune fibre d'amiante n'a été détectée, l'échantillon objet de l'essai peut éventuellement renfermer une teneur en fibre d'amiante inférieure à la limite de détection.

Validé par : Vincent GEFFROY Analyste

La reproduction de ce rapport d'essai n'est autorisée que sous sa forme intégrale ; ce rapport ne doit pas être reproduit partiellement sans l'approbation du laboratoire.
Sauf demande particulière et écrite du cliant, les échantillons sont conservés pendant 6 mois et les rapports pendant 10 ans.

DTA 164 rev 26

Page 1 / 1



Parc Edonia - Bât. R - Rue de la Terre Adélie - CS n° 66862
 35768 SAINT-GREGOIRE CEDEX
 Tél : 02.99.35.41.41
 Fax : 02.99.35.41.42
 www.itga.fr



Accréditation n° 1-5967

Portée disponible
 sur www.cofrac.fr



L'accréditation du COFRAC atteste de la compétence des laboratoires pour les seuls essais couverts par l'accréditation qui sont identifiés par le symbole : ►

RAPPORT D'ESSAI N° IT322504-1630 EN DATE DU 25/04/2025

RECHERCHE ET IDENTIFICATION D'AMIANTE SUR UN PRELEVEMENT DE MATERIAU

Ce rapport d'essai ne concerne que les échantillons soumis à l'analyse tels qu'ils ont été reçus au laboratoire.

Cliant :

SOCOTEC REUNION (REUY6)
 Sully BUPTO
 Agence Amiante Technopole de la reunion 8 rue Henri cornu
 CS
 51105
 97495 SAINTE CLOTILDE

Prélèvement :

Commande ITGA : IT3225-1008
 Echantillon ITGA : IT322504-1630
 Reçu au laboratoire le : 10/04/2025

Réf. Cliant : Le laboratoire n'est pas responsable des données fournies par le cliant qui sont simplement retranscrites ci-dessous.

Commande	2502MAYU6000002/DGAC/TOUR_DE_CONTROLE_2025_04_08_1106_0792
Dossier cliant	2502MAYU6000002/DGAC/TOUR DE CONTROLE - TOUR DE CONTROLE AERODROME MARCEL HENRY 97615 DZAUDZI
Echantillon	P018 - carrelage gris colle grise - Demi Palier - sanitaire
Description ITGA	Carrelage / Colle grise en faible quantité

Préparation Effectuée de façon à être représentative de l'échantillon conformément à l'arrêté du 1er octobre 2019 :

- Pour une analyse au Microscope Electronique à Transmission Analytique (META) en fonction de la nature de la prise d'essai :
 - (A) - Traitement mécanique en milieu aqueux
 - (B) - Traitement chimique et mécanique au chloroforme

Technique Analytique

- Microscopie Electronique à Transmission Analytique (parties pertinentes de la norme NF X 43-050) : Morphologie, EDX et diffraction électronique
- La détection de fibres d'amiante est garantie si la teneur est supérieure ou égale à 0,1 % en masse.

Résultat :

Fraction Analysée	Technique analytique (Méthode de préparation) et date d'analyse	Résultat	Variété d'amiante	Éléments analytiques
Carrelage	Non analysé			
► Colle grise en faible quantité	META (A) le 25/04/2025 Nombre de préparations : 1 Nombre de supports d'analyse : 2	Amiante non détecté (1)	---	Analyste : ATH

(1) Aucune fibre d'amiante n'a été détectée, l'échantillon objet de l'essai peut éventuellement renfermer une teneur en fibre d'amiante inférieure à la limite de détection.

Validé par : Vincent GEFROY Analyste

La reproduction de ce rapport d'essai n'est autorisée que sous sa forme intégrale ; ce rapport ne doit pas être reproduit partiellement sans l'approbation du laboratoire.
 Sauf demande particulière et écrite du cliant, les échantillons sont conservés pendant 6 mois et les rapports pendant 10 ans.

DTA 164 rev 26

Page 1 / 1



Parc Edonia - Bât. R - Rue de la Terre Adélie - CS n° 66862
 35768 SAINT-GREGOIRE CEDEX
 Tél : 02.99.35.41.41
 Fax : 02.99.35.41.42
 www.itga.fr



Accréditation n° 1-5967

Portée disponible
 sur www.cofrac.fr



L'accréditation du COFRAC atteste de la compétence des laboratoires pour les seuls essais couverts par l'accréditation qui sont identifiés par le symbole : ►

RAPPORT D'ESSAI N° IT322504-1631 EN DATE DU 25/04/2025

RECHERCHE ET IDENTIFICATION D'AMIANTE SUR UN PRELEVEMENT DE MATERIAU

Ce rapport d'essai ne concerne que les échantillons soumis à l'analyse tels qu'ils ont été reçus au laboratoire.

Client :

SOCOTEC REUNION (REUY6)
 Sully BUPTO
 Agence Amiante Technopole de la reunion 8 rue Henri cornu
 CS
 51105
 97495 SAINTE CLOTILDE

Prélèvement :

Commande ITGA : IT3225-1008
 Echantillon ITGA : IT322504-1631
 Reçu au laboratoire le : 10/04/2025

Réf. Client :

Le laboratoire n'est pas responsable des données fournies par le client qui sont simplement retranscrites ci-dessous.

Commande	2502MAYU6000002/DGAC/TOUR_DE_CONTROLE_2025_04_08_1106_0792
Dossier client	2502MAYU6000002/DGAC/TOUR DE CONTROLE - TOUR DE CONTROLE AERODROME MARCEL HENRY 97615 DZAUDZI
Echantillon	P019 - carrelage gris colle grise - Demi Palier
Description ITGA	Peinture / Carrelage / Colle grise

Préparation

Effectuée de façon à être représentative de l'échantillon conformément à l'arrêté du 1er octobre 2019 :

- Pour une analyse au Microscope Electronique à Transmission Analytique (META) en fonction de la nature de la prise d'essai :
 - (A) - Traitement mécanique en milieu aqueux
 - (B) - Traitement chimique et mécanique au chloroforme

Technique Analytique

- Microscopie Electronique à Transmission Analytique (parties pertinentes de la norme NF X 43-050) : Morphologie, EDX et diffraction électronique
- La détection de fibres d'amiante est garantie si la teneur est supérieure ou égale à 0,1 % en masse.

Résultat :

Fraction Analysée	Technique analytique (Méthode de préparation) et date d'analyse	Résultat	Variété d'amiante	Éléments analytiques
► Colle grise	META (A) le 25/04/2025 Nombre de préparations : 1 Nombre de supports d'analyse : 2	Amiante non détecté {1}	---	Analyste : ATH
Peinture + Carrelage	Non analysé			

(1) Aucune fibre d'amiante n'a été détectée, l'échantillon objet de l'essai peut éventuellement renfermer une teneur en fibre d'amiante inférieure à la limite de détection.

Validé par : Vincent GEFFROY Analyste

La reproduction de ce rapport d'essai n'est autorisée que sous sa forme intégrale ; ce rapport ne doit pas être reproduit partiellement sans l'approbation du laboratoire.
 Sauf demande particulière et écrite du client, les échantillons sont conservés pendant 6 mois et les rapports pendant 10 ans.

DTA 164 rev 26

Page 1 / 1



Parc Edonia - Bât. R - Rue de la Terre Adélie - CS n° 66862
 35768 SAINT-GREGOIRE CEDEX
 Tél : 02.99.35.41.41
 Fax : 02.99.35.41.42
 www.itga.fr



Accréditation n° 1-5967

Portée disponible
 sur www.cofrac.fr



L'accréditation du COFRAC atteste de la compétence des laboratoires pour les seuls essais couverts par l'accréditation qui sont identifiés par le symbole : ►

RAPPORT D'ESSAI N° IT322504-1632 EN DATE DU 25/04/2025

RECHERCHE ET IDENTIFICATION D'AMIANTE SUR UN PRELEVEMENT DE MATERIAU

Ce rapport d'essai ne concerne que les échantillons soumis à l'analyse tels qu'ils ont été reçus au laboratoire.

Client :

SOCOTEC REUNION (REUY6)
 Sully BUPTO
 Agence Amiante Technopole de la reunion 8 rue Henri cornu
 CS
 51105
 97495 SAINTE CLOTILDE

Prélèvement :

Commande ITGA : IT3225-1008
 Echantillon ITGA : IT322504-1632
 Reçu au laboratoire le : 10/04/2025

Réf. Client :

Le laboratoire n'est pas responsable des données fournies par le client qui sont simplement retranscrites ci-dessous.

Commande	2502MAYU6000002/DGAC/TOUR_DE_CONTROLE_2025_04_08_1106_0792
Dossier client	2502MAYU6000002/DGAC/TOUR DE CONTROLE - TOUR DE CONTROLE AERODROME MARCEL HENRY 97615 DZAUDZI
Echantillon	P020 - faïence blanche colle grise - Demi Palier - mur int lavabo
Description ITGA	Carrelage / Colle grise / Peinture

Préparation

Effectuée de façon à être représentative de l'échantillon conformément à l'arrêté du 1er octobre 2019 :

- Pour une analyse au Microscope Electronique à Transmission Analytique (META) en fonction de la nature de la prise d'essai :
 - (A) - Traitement mécanique en milieu aqueux
 - (B) - Traitement chimique et mécanique au chloroforme

Technique Analytique

- Microscopie Electronique à Transmission Analytique (parties pertinentes de la norme NF X 43-050) : Morphologie, EDX et diffraction électronique
- La détection de fibres d'amiante est garantie si la teneur est supérieure ou égale à 0,1 % en masse.

Résultat :

Fraction Analysée	Technique analytique (Méthode de préparation) et date d'analyse	Résultat	Variété d'amiante	Éléments analytiques
Carrelage	Non analysé			
► Colle grise + Peinture non séparable	META (A) le 25/04/2025 Nombre de préparations : 1 Nombre de supports d'analyse : 2	Amiante non détecté (1)	---	Analyste : LDA (2)

(1) Aucune fibre d'amiante n'a été détectée, l'échantillon objet de l'essai peut éventuellement renfermer une teneur en fibre d'amiante inférieure à la limite de détection.

(2) Pour les couches non-séparables et identifiées comme telles, la limite de détection est garantie sur la prise d'essai. La limite de détection est garantie sur chaque couche si la prise d'essai contient au plus 2 couches en quantité suffisante pour analyse.

Validé par : Vincent GEFFROY Analyste

La reproduction de ce rapport d'essai n'est autorisée que sous sa forme intégrale ; ce rapport ne doit pas être reproduit partiellement sans l'approbation du laboratoire.
 Sauf demande particulière et écrite du client, les échantillons sont conservés pendant 6 mois et les rapports pendant 10 ans.

DTA 164 rev 26

Page 1 / 1



Parc Edonia - Bât. R - Rue de la Terre Adélie - CS n° 66862
 35768 SAINT-GREGOIRE CEDEX
 Tél : 02.99.35.41.41
 Fax : 02.99.35.41.42
 www.itga.fr



Accréditation n° 1-5967

Portée disponible
 sur www.cofrac.fr



L'accréditation du COFRAC atteste de la compétence des laboratoires pour les seuls essais couverts par l'accréditation qui sont identifiés par le symbole : ►

RAPPORT D'ESSAI N° IT322504-1633 EN DATE DU 25/04/2025

RECHERCHE ET IDENTIFICATION D'AMIANTE SUR UN PRELEVEMENT DE MATERIAU

Ce rapport d'essai ne concerne que les échantillons soumis à l'analyse tels qu'ils ont été reçus au laboratoire.

Client :

SOCOTEC REUNION (REUY6)
 Sully BUPTO
 Agence Amiante Technopole de la reunion 8 rue Henri cornu
 CS
 51105
 97495 SAINTE CLOTILDE

Prélèvement :

Commande ITGA : IT3225-1008
 Echantillon ITGA : IT322504-1633
 Reçu au laboratoire le : 10/04/2025

Réf. Client :

Le laboratoire n'est pas responsable des données fournies par le client qui sont simplement retranscrites ci-dessous.

Commande	2502MAYU6000002/DGAC/TOUR_DE_CONTROLE_2025_04_08_1106_0792
Dossier client	2502MAYU6000002/DGAC/TOUR DE CONTROLE - TOUR DE CONTROLE AERODROME MARCEL HENRY 97615 DZAUDZI
Echantillon	P021 - peinture blanche enduit gris - Demi Palier
Description ITGA	Peinture / Matériau compact gris hétérogène

Préparation

Effectuée de façon à être représentative de l'échantillon conformément à l'arrêté du 1er octobre 2019 :

- Pour une analyse au Microscope Electronique à Transmission Analytique (META) en fonction de la nature de la prise d'essai :
 - (A) - Traitement mécanique en milieu aqueux
 - (B) - Traitement chimique et mécanique au chloroforme

Technique Analytique

- Microscopie Electronique à Transmission Analytique (parties pertinentes de la norme NF X 43-050) : Morphologie, EDX et diffraction électronique
- La détection de fibres d'amiante est garantie si la teneur est supérieure ou égale à 0,1 % en masse.

Résultat :

Fraction Analysée	Technique analytique (Méthode de préparation) et date d'analyse	Résultat	Variété d'amiante	Éléments analytiques
► Peinture non séparable + Matériau compact gris hétérogène	META (A) le 25/04/2025 Nombre de préparations : 1 Nombre de supports d'analyse : 2	Amiante non détecté {1}	---	Analyste : SSH (2)

(1) Aucune fibre d'amiante n'a été détectée, l'échantillon objet de l'essai peut éventuellement renfermer une teneur en fibre d'amiante inférieure à la limite de détection.

(2) Pour les couches non-séparables et identifiées comme telles, la limite de détection est garantie sur la prise d'essai. La limite de détection est garantie sur chaque couche si la prise d'essai contient au plus 2 couches en quantité suffisante pour analyse.

Validé par : Vincent GEFROY Analyste

La reproduction de ce rapport d'essai n'est autorisée que sous sa forme intégrale ; ce rapport ne doit pas être reproduit partiellement sans l'approbation du laboratoire.
 Sauf demande particulière et écrite du client, les échantillons sont conservés pendant 6 mois et les rapports pendant 10 ans.

DTA 164 rev 26

Page 1 / 1



Parc Edonia - Bât. R - Rue de la Terre Adélie - CS n° 66862
 35768 SAINT-GREGOIRE CEDEX
 Tél : 02.99.35.41.41
 Fax : 02.99.35.41.42
 www.itga.fr



Accréditation n° 1-5967

Portée disponible
 sur www.cofrac.fr



L'accréditation du COFRAC atteste de la compétence des laboratoires pour les seuls essais couverts par l'accréditation qui sont identifiés par le symbole : ►

RAPPORT D'ESSAI N° IT322504-1634 EN DATE DU 25/04/2025

RECHERCHE ET IDENTIFICATION D'AMIANTE SUR UN PRELEVEMENT DE MATERIAU

Ce rapport d'essai ne concerne que les échantillons soumis à l'analyse tels qu'ils ont été reçus au laboratoire.

Client :

SOCOTEC REUNION (REUY6)
 Sully BUPTO
 Agence Amiante Technopole de la reunion 8 rue Henri cornu
 CS
 51105
 97495 SAINTE CLOTILDE

Prélèvement :

Commande ITGA : IT3225-1008
 Echantillon ITGA : IT322504-1634
 Reçu au laboratoire le : 10/04/2025

Réf. Client : Le laboratoire n'est pas responsable des données fournies par le client qui sont simplement retranscrites ci-dessous.

Commande	2502MAYU6000002/DGAC/TOUR_DE_CONTROLE_2025_04_08_1106_0792
Dossier client	2502MAYU6000002/DGAC/TOUR DE CONTROLE - TOUR DE CONTROLE AERODROME MARCEL HENRY 97615 DZAUDZI
Echantillon	P022 - faïence blanche colle grise - Demi Palier -mur int wc
Description ITGA	Carrelage / Colle grise

Préparation Effectuée de façon à être représentative de l'échantillon conformément à l'arrêté du 1er octobre 2019 :

- Pour une analyse au Microscope Electronique à Transmission Analytique (META) en fonction de la nature de la prise d'essai :
 - (A) - Traitement mécanique en milieu aqueux
 - (B) - Traitement chimique et mécanique au chloroforme

Technique Analytique

- Microscopie Electronique à Transmission Analytique (parties pertinentes de la norme NF X 43-050) : Morphologie, EDX et diffraction électronique
- La détection de fibres d'amiante est garantie si la teneur est supérieure ou égale à 0,1 % en masse.

Résultat :

Fraction Analysée	Technique analytique (Méthode de préparation) et date d'analyse	Résultat	Variété d'amiante	Éléments analytiques
Carrelage	Non analysé			
►Colle grise	META (A) le 25/04/2025 Nombre de préparations : 1 Nombre de supports d'analyse : 2	Amiante non détecté (1)	---	Analyste : ILM

(1) Aucune fibre d'amiante n'a été détectée, l'échantillon objet de l'essai peut éventuellement renfermer une teneur en fibre d'amiante inférieure à la limite de détection.

Validé par : Vincent GEFFROY Analyste

La reproduction de ce rapport d'essai n'est autorisée que sous sa forme intégrale ; ce rapport ne doit pas être reproduit partiellement sans l'approbation du laboratoire.
 Sauf demande particulière et écrite du client, les échantillons sont conservés pendant 6 mois et les rapports pendant 10 ans.

DTA 164 rev 26

Page 1 / 1



Parc Edonia - Bât. R - Rue de la Terre Adélie - CS n° 66862
 35768 SAINT-GREGOIRE CEDEX
 Tél : 02.99.35.41.41
 Fax : 02.99.35.41.42
 www.itga.fr



Accréditation n° 1-5967

Portée disponible
 sur www.cofrac.fr



L'accréditation du COFRAC atteste de la compétence des laboratoires pour les seuls essais couverts par l'accréditation qui sont identifiés par le symbole : ►

RAPPORT D'ESSAI N° IT322504-1635 EN DATE DU 25/04/2025

RECHERCHE ET IDENTIFICATION D'AMIANTE SUR UN PRELEVEMENT DE MATERIAU

Ce rapport d'essai ne concerne que les échantillons soumis à l'analyse tels qu'ils ont été reçus au laboratoire.

Client :

SOCOTEC REUNION (REUY6)
 Sully BUPTO
 Agence Amiante Technopole de la reunion 8 rue Henri cornu
 CS
 51105
 97495 SAINTE CLOTILDE

Prélèvement :

Commande ITGA : IT3225-1008
 Echantillon ITGA : IT322504-1635
 Reçu au laboratoire le : 10/04/2025

Réf. Client :

Le laboratoire n'est pas responsable des données fournies par le client qui sont simplement retranscrites ci-dessous.

Commande	2502MAYU6000002/DGAC/TOUR_DE_CONTROLE_2025_04_08_1106_0792
Dossier client	2502MAYU6000002/DGAC/TOUR DE CONTROLE - TOUR DE CONTROLE AERODROME MARCEL HENRY 97615 DZAUDZI
Echantillon	P023 - carrelage blanc colle grise - R+ 1 - sol palier
Description ITGA	Carrelage / Colle noire

Préparation

Effectuée de façon à être représentative de l'échantillon conformément à l'arrêté du 1er octobre 2019 :

- Pour une analyse au Microscopie Electronique à Transmission Analytique (META) en fonction de la nature de la prise d'essai :
 - (A) - Traitement mécanique en milieu aqueux
 - (B) - Traitement chimique et mécanique au chloroforme

Technique Analytique

- Microscopie Electronique à Transmission Analytique (parties pertinentes de la norme NF X 43-050) : Morphologie, EDX et diffraction électronique
- La détection de fibres d'amiante est garantie si la teneur est supérieure ou égale à 0,1 % en masse.

Résultat :

Fraction Analysée	Technique analytique (Méthode de préparation) et date d'analyse	Résultat	Variété d'amiante	Éléments analytiques
Carrelage	Non analysé			
► Colle noire	META (A) le 25/04/2025 Nombre de préparations : 1 Nombre de supports d'analyse : 2	Amiante non détecté (1)	---	Analyste : ATH

(1) Aucune fibre d'amiante n'a été détectée, l'échantillon objet de l'essai peut éventuellement renfermer une teneur en fibre d'amiante inférieure à la limite de détection.

Validé par : Vincent GEFFROY Analyste

La reproduction de ce rapport d'essai n'est autorisée que sous sa forme intégrale ; ce rapport ne doit pas être reproduit partiellement sans l'approbation du laboratoire.
 Sauf demande particulière et écrite du client, les échantillons sont conservés pendant 6 mois et les rapports pendant 10 ans.

DTA 164 rev 26

Page 1 / 1



Parc Edonia - Bât. R - Rue de la Terre Adélie - CS n° 66862
35768 SAINT-GREGOIRE CEDEX
Tél : 02.99.35.41.41
Fax : 02.99.35.41.42
www.itga.fr



Accréditation n° 1-5967

Portée disponible
sur www.cofrac.fr



L'accréditation du COFRAC atteste de la compétence des laboratoires pour les seuls essais couverts par l'accréditation qui sont identifiés par le symbole : ►

RAPPORT D'ESSAI N° IT322504-1636 EN DATE DU 25/04/2025 RECHERCHE ET IDENTIFICATION D'AMIANTE SUR UN PRELEVEMENT DE MATERIAU

Ce rapport d'essai ne concerne que les échantillons soumis à l'analyse tels qu'ils ont été reçus au laboratoire.

Client :

SOCOTEC REUNION (REUY6)
Sully BUPTO
Agence Amiante Technopole de la reunion 8 rue Henri cornu
CS
51105
97495 SAINTE CLOTILDE

Prélèvement :

Commande ITGA : IT3225-1008
Echantillon ITGA : IT322504-1636
Reçu au laboratoire le : 10/04/2025

Réf. Client : Le laboratoire n'est pas responsable des données fournies par le client qui sont simplement retranscrites ci-dessous.

Commande	2502MAYU6000002/DGAC/TOUR_DE_CONTROLE_2025_04_08_1106_0792
Dossier client	2502MAYU6000002/DGAC/TOUR DE CONTROLE - TOUR DE CONTROLE AERODROME MARCEL HENRY 97615 DZAUDZI
Echantillon	P024 - carrelage beige colle grise - R+1
Description ITGA	Carrelage / Colle grise en faible quantité / Joint cassant noir

Préparation Effectuée de façon à être représentative de l'échantillon conformément à l'arrêté du 1er octobre 2019 :

- Pour une analyse au Microscope Electronique à Transmission Analytique (META) en fonction de la nature de la prise d'essai :
 - (A) - Traitement mécanique en milieu aqueux
 - (B) - Traitement chimique et mécanique au chloroforme

Technique Analytique

- Microscopie Electronique à Transmission Analytique (parties pertinentes de la norme NF X 43-050) : Morphologie, EDX et diffraction électronique
- La détection de fibres d'amiante est garantie si la teneur est supérieure ou égale à 0,1 % en masse.

Résultat :

Fraction Analysée	Technique analytique (Méthode de préparation) et date d'analyse	Résultat	Variété d'amiante	Éléments analytiques
Carrelage	Non analysé			
► Colle grise en faible quantité + Joint cassant noir	META (A) le 25/04/2025 Nombre de préparations : 1 Nombre de supports d'analyse : 2	Amiante non détecté (1)	---	Analyste : ATH

(1) Aucune fibre d'amiante n'a été détectée, l'échantillon objet de l'essai peut éventuellement renfermer une teneur en fibre d'amiante inférieure à la limite de détection.

Validé par : Vincent GEFFROY Analyste

La reproduction de ce rapport d'essai n'est autorisée que sous sa forme intégrale ; ce rapport ne doit pas être reproduit partiellement sans l'approbation du laboratoire.
Sauf demande particulière et écrite du client, les échantillons sont conservés pendant 6 mois et les rapports pendant 10 ans.

DTA 164 rev 26

Page 1 / 1



Parc Edonia - Bât. R - Rue de la Terre Adélie - CS n° 66862
35768 SAINT-GREGOIRE CEDEX
Tél : 02.99.35.41.41
Fax : 02.99.35.41.42
www.itga.fr



Accréditation n° 1-5967

Portée disponible
sur www.cofrac.fr



L'accréditation du COFRAC atteste de la compétence des laboratoires pour les seuls essais couverts par l'accréditation qui sont identifiés par le symbole : ►

RAPPORT D'ESSAI N° IT322504-1637 EN DATE DU 25/04/2025 RECHERCHE ET IDENTIFICATION D'AMIANTE SUR UN PRELEVEMENT DE MATERIAU

Ce rapport d'essai ne concerne que les échantillons soumis à l'analyse tels qu'ils ont été reçus au laboratoire.

Client :

SOCOTEC REUNION (REUY6)
Sully BUPTO
Agence Amiante Technopole de la reunion 8 rue Henri cornu
CS
51105
97495 SAINTE CLOTILDE

Prélèvement :

Commande ITGA : IT3225-1008
Echantillon ITGA : IT322504-1637
Reçu au laboratoire le : 10/04/2025

Réf. Client : Le laboratoire n'est pas responsable des données fournies par le client qui sont simplement retranscrites ci-dessous.

Commande	2502MAYU6000002/DGAC/TOUR_DE_CONTROLE_2025_04_08_1106_0792
Dossier client	2502MAYU6000002/DGAC/TOUR DE CONTROLE - TOUR DE CONTROLE AERODROME MARCEL HENRY 97615 DZAUDZI
Echantillon	P025 - beton gris peinture blanche - R+ 1 - mur bordure basse
Description ITGA	Peinture / Matériau compact gris

Préparation Effectuée de façon à être représentative de l'échantillon conformément à l'arrêté du 1er octobre 2019 :

- Pour une analyse au Microscopie Electronique à Transmission Analytique (META) en fonction de la nature de la prise d'essai :
 - (A) - Traitement mécanique en milieu aqueux
 - (B) - Traitement chimique et mécanique au chloroforme

Technique Analytique

- Microscopie Electronique à Transmission Analytique (parties pertinentes de la norme NF X 43-050) : Morphologie, EDX et diffraction électronique
- La détection de fibres d'amiante est garantie si la teneur est supérieure ou égale à 0,1 % en masse.

Résultat :

Fraction Analysée	Technique analytique (Méthode de préparation) et date d'analyse	Résultat	Variété d'amiante	Éléments analytiques
► Peinture non séparable + Matériau compact gris	META (A) le 25/04/2025 Nombre de préparations : 1 Nombre de supports d'analyse : 2	Amiante non détecté {1}	---	Analyste : LDA (2)

(1) Aucune fibre d'amiante n'a été détectée, l'échantillon objet de l'essai peut éventuellement renfermer une teneur en fibre d'amiante inférieure à la limite de détection.

(2) Pour les couches non-séparables et identifiées comme telles, la limite de détection est garantie sur la prise d'essai. La limite de détection est garantie sur chaque couche si la prise d'essai contient au plus 2 couches en quantité suffisante pour analyse.

Validé par : Vincent GEFROY Analyste

La reproduction de ce rapport d'essai n'est autorisée que sous sa forme intégrale ; ce rapport ne doit pas être reproduit partiellement sans l'approbation du laboratoire.
Sauf demande particulière et écrite du client, les échantillons sont conservés pendant 6 mois et les rapports pendant 10 ans.

DTA 164 rev 26

Page 1 / 1



Parc Edonia - Bât. R - Rue de la Terre Adélie - CS n° 66862
 35768 SAINT-GREGOIRE CEDEX
 Tél : 02.99.35.41.41
 Fax : 02.99.35.41.42
 www.itga.fr



Accréditation n° 1-5967

Portée disponible
 sur www.cofrac.fr



L'accréditation du COFRAC atteste de la compétence des laboratoires pour les seuls essais couverts par l'accréditation qui sont identifiés par le symbole : ►

RAPPORT D'ESSAI N° IT322504-1638 EN DATE DU 25/04/2025

RECHERCHE ET IDENTIFICATION D'AMIANTE SUR UN PRELEVEMENT DE MATERIAU

Ce rapport d'essai ne concerne que les échantillons soumis à l'analyse tels qu'ils ont été reçus au laboratoire.

Client :

SOCOTEC REUNION (REUY6)
 Sully BUPTO
 Agence Amiante Technopole de la reunion 8 rue Henri cornu
 CS
 51105
 97495 SAINTE CLOTILDE

Prélèvement :

Commande ITGA : IT3225-1008
 Echantillon ITGA : IT322504-1638
 Reçu au laboratoire le : 10/04/2025

Réf. Client : Le laboratoire n'est pas responsable des données fournies par le client qui sont simplement retranscrites ci-dessous.

Commande	2502MAYU6000002/DGAC/TOUR_DE_CONTROLE_2025_04_08_1106_0792
Dossier client	2502MAYU6000002/DGAC/TOUR DE CONTROLE - TOUR DE CONTROLE AERODROME MARCEL HENRY 97615 DZAUDZI
Echantillon	P026 - mortier gris sur mur en pierre - R+ 1
Description ITGA	Peinture en faible quantité / Matériau gris hétérogène

Préparation Effectuée de façon à être représentative de l'échantillon conformément à l'arrêté du 1er octobre 2019 :

- Pour une analyse au Microscope Electronique à Transmission Analytique (META) en fonction de la nature de la prise d'essai :
 - (A) - Traitement mécanique en milieu aqueux
 - (B) - Traitement chimique et mécanique au chloroforme

Technique Analytique

- Microscopie Electronique à Transmission Analytique (parties pertinentes de la norme NF X 43-050) : Morphologie, EDX et diffraction électronique
- La détection de fibres d'amiante est garantie si la teneur est supérieure ou égale à 0,1 % en masse.

Résultat :

Fraction Analysée	Technique analytique (Méthode de préparation) et date d'analyse	Résultat	Variété d'amiante	Éléments analytiques
► Peinture en faible quantité non séparable + Matériau gris hétérogène	META (A) le 25/04/2025 Nombre de préparations : 1 Nombre de supports d'analyse : 2	Amiante non détecté {1}	---	Analyste : LDA (2)

(1) Aucune fibre d'amiante n'a été détectée, l'échantillon objet de l'essai peut éventuellement renfermer une teneur en fibre d'amiante inférieure à la limite de détection.

(2) Pour les couches non-séparables et identifiées comme telles, la limite de détection est garantie sur la prise d'essai. La limite de détection est garantie sur chaque couche si la prise d'essai contient au plus 2 couches en quantité suffisante pour analyse.

Validé par : Vincent GEFROY Analyste

La reproduction de ce rapport d'essai n'est autorisée que sous sa forme intégrale ; ce rapport ne doit pas être reproduit partiellement sans l'approbation du laboratoire.
 Sauf demande particulière et écrite du client, les échantillons sont conservés pendant 6 mois et les rapports pendant 10 ans.

DTA 164 rev 26

Page 1 / 1



Parc Edonia - Bât. R - Rue de la Terre Adélie - CS n° 66862
35768 SAINT-GREGOIRE CEDEX
Tél : 02.99.35.41.41
Fax : 02.99.35.41.42
www.itga.fr



Accréditation n° 1-5967

Portée disponible
sur www.cofrac.fr



L'accréditation du COFRAC atteste de la compétence des laboratoires pour les seuls essais couverts par l'accréditation qui sont identifiés par le symbole :

RAPPORT D'ESSAI N° IT322504-1639 EN DATE DU 25/04/2025 RECHERCHE ET IDENTIFICATION D'AMIANTE SUR UN PRELEVEMENT DE MATERIAU

Ce rapport d'essai ne concerne que les échantillons soumis à l'analyse tels qu'ils ont été reçus au laboratoire.

Cliant :

SOCOTEC REUNION (REUY6)
Sully BUPTO
Agence Amiante Technopole de la reunion 8 rue Henri cornu
CS
51105
97495 SAINTE CLOTILDE

Prélèvement :

Commande ITGA : IT3225-1008
Echantillon ITGA : IT322504-1639
Reçu au laboratoire le : 10/04/2025

Réf. Cliant :

Le laboratoire n'est pas responsable des données fournies par le cliant qui sont simplement retranscrites ci-dessous.

Commande	2502MAYU6000002/DGAC/TOUR_DE_CONTROLE_2025_04_08_1106_0792
Dossier cliant	2502MAYU6000002/DGAC/TOUR DE CONTROLE - TOUR DE CONTROLE AERODROME MARCEL HENRY 97615 DZAUDZI
Echantillon	P027 - pvc brun - R+ 1 - sol bureau
Description ITGA	Revêtement souple beige / Colle polymère jaune / Matériau beige en faible quantité

Préparation

Effectuée de façon à être représentative de l'échantillon conformément à l'arrêté du 1er octobre 2019 :

- Pour une analyse au Microscopie Electronique à Transmission Analytique (META) en fonction de la nature de la prise d'essai :
 - (A) - Traitement mécanique en milieu aqueux
 - (B) - Traitement chimique et mécanique au chloroforme

Technique Analytique

- Microscopie Electronique à Transmission Analytique (parties pertinentes de la norme NF X 43-050) : Morphologie, EDX et diffraction électronique
- La détection de fibres d'amiante est garantie si la teneur est supérieure ou égale à 0,1 % en masse.

Résultat :

Fraction Analysée	Technique analytique (Méthode de préparation) et date d'analyse	Résultat	Variété d'amiante	Éléments analytiques
▶ Revêtement souple beige	META (A) le 25/04/2025 Nombre de préparations : 1 Nombre de supports d'analyse : 2	Amiante non détecté {1}	---	Analyste : AFE
▶ Colle polymère jaune + Matériau beige en faible quantité non séparable	META (B) le 25/04/2025 Nombre de préparations : 1 Nombre de supports d'analyse : 2	Amiante non détecté {1}	---	Analyste : AHZ (2)

(1) Aucune fibre d'amiante n'a été détectée, l'échantillon objet de l'essai peut éventuellement renfermer une teneur en fibre d'amiante inférieure à la limite de détection.

(2) Pour les couches non-séparables et identifiées comme telles, la limite de détection est garantie sur la prise d'essai. La limite de détection est garantie sur chaque couche si la prise d'essai contient au plus 2 couches en quantité suffisante pour analyse.

Validé par : Vincent GEFFROY Analyste

La reproduction de ce rapport d'essai n'est autorisée que sous sa forme intégrale ; ce rapport ne doit pas être reproduit partiellement sans l'approbation du laboratoire.
Sauf demande particulière et écrite du cliant, les échantillons sont conservés pendant 6 mois et les rapports pendant 10 ans.

DTA 164 rev 26

Page 1 / 1



Parc Edonia - Bât. R - Rue de la Terre Adélie - CS n° 66862
 35768 SAINT-GREGOIRE CEDEX
 Tél : 02.99.35.41.41
 Fax : 02.99.35.41.42
 www.itga.fr



Accréditation n° 1-5967

Portée disponible
 sur www.cofrac.fr



L'accréditation du COFRAC atteste de la compétence des laboratoires pour les seuls essais couverts par l'accréditation qui sont identifiés par le symbole : ►

RAPPORT D'ESSAI N° IT322504-1640 EN DATE DU 25/04/2025

RECHERCHE ET IDENTIFICATION D'AMIANTE SUR UN PRELEVEMENT DE MATERIAU

Ce rapport d'essai ne concerne que les échantillons soumis à l'analyse tels qu'ils ont été reçus au laboratoire.

Client :

SOCOTEC REUNION (REUY6)
 Sully BUPTO
 Agence Amiante Technopole de la reunion 8 rue Henri cornu
 CS
 51105
 97495 SAINTE CLOTILDE

Prélèvement :

Commande ITGA : IT3225-1008
 Echantillon ITGA : IT322504-1640
 Reçu au laboratoire le : 10/04/2025

Réf. Client : Le laboratoire n'est pas responsable des données fournies par le client qui sont simplement retranscrites ci-dessous.

Commande	2502MAYU6000002/DGAC/TOUR_DE_CONTROLE_2025_04_08_1106_0792
Dossier client	2502MAYU6000002/DGAC/TOUR DE CONTROLE - TOUR DE CONTROLE AERODROME MARCEL HENRY 97615 DZAUDZI
Echantillon	P028 - PVC gris - R+ 1 - sol bureau
Description ITGA	Revêtement souple gris avec couche fibreuse

Préparation Effectuée de façon à être représentative de l'échantillon conformément à l'arrêté du 1er octobre 2019 :

- Pour une analyse au Microscope Electronique à Transmission Analytique (META) en fonction de la nature de la prise d'essai :
 - (A) - Traitement mécanique en milieu aqueux
 - (B) - Traitement chimique et mécanique au chloroforme

Technique Analytique

- Microscopie Electronique à Transmission Analytique (parties pertinentes de la norme NF X 43-050) : Morphologie, EDX et diffraction électronique
- La détection de fibres d'amiante est garantie si la teneur est supérieure ou égale à 0,1 % en masse.

Résultat :

Fraction Analysée	Technique analytique (Méthode de préparation) et date d'analyse	Résultat	Variété d'amiante	Éléments analytiques
► Revêtement souple gris avec couche fibreuse	META (A) le 25/04/2025 Nombre de préparations : 1 Nombre de supports d'analyse : 2	Amiante non détecté {1}	---	Analyste : LDA

(1) Aucune fibre d'amiante n'a été détectée, l'échantillon objet de l'essai peut éventuellement renfermer une teneur en fibre d'amiante inférieure à la limite de détection.

Validé par : Vincent GEFFROY Analyste

La reproduction de ce rapport d'essai n'est autorisée que sous sa forme intégrale ; ce rapport ne doit pas être reproduit partiellement sans l'approbation du laboratoire.
 Sauf demande particulière et écrite du client, les échantillons sont conservés pendant 6 mois et les rapports pendant 10 ans.

DTA 164 rev 26

Page 1 / 1



Parc Edonia - Bât. R - Rue de la Terre Adélie - CS n° 66862
 35768 SAINT-GREGOIRE CEDEX
 Tél : 02.99.35.41.41
 Fax : 02.99.35.41.42
 www.itga.fr



Accréditation n° 1-5967

Portée disponible
 sur www.cofrac.fr



L'accréditation du COFRAC atteste de la compétence des laboratoires pour les seuls essais couverts par l'accréditation qui sont identifiés par le symbole : ►

RAPPORT D'ESSAI N° IT322504-1641 EN DATE DU 25/04/2025

RECHERCHE ET IDENTIFICATION D'AMIANTE SUR UN PRELEVEMENT DE MATERIAU

Ce rapport d'essai ne concerne que les échantillons soumis à l'analyse tels qu'ils ont été reçus au laboratoire.

Client :

SOCOTEC REUNION (REUY6)
 Sully BUPTO
 Agence Amiante Technopole de la reunion 8 rue Henri cornu
 CS
 51105
 97495 SAINTE CLOTILDE

Prélèvement :

Commande ITGA : IT3225-1008
 Echantillon ITGA : IT322504-1641
 Reçu au laboratoire le : 10/04/2025

Réf. Client :

Le laboratoire n'est pas responsable des données fournies par le client qui sont simplement retranscrites ci-dessous.

Commande	2502MAYU6000002/DGAC/TOUR_DE_CONTROLE_2025_04_08_1106_0792
Dossier client	2502MAYU6000002/DGAC/TOUR DE CONTROLE - TOUR DE CONTROLE AERODROME MARCEL HENRY 97615 DZAUDZI
Echantillon	P029 - mortier gris peinture blanche - R+ 1
Description ITGA	Peinture / Matériau compact gris hétérogène

Préparation

Effectuée de façon à être représentative de l'échantillon conformément à l'arrêté du 1er octobre 2019 :

- Pour une analyse au Microscope Electronique à Transmission Analytique (META) en fonction de la nature de la prise d'essai :
 - (A) - Traitement mécanique en milieu aqueux
 - (B) - Traitement chimique et mécanique au chloroforme

Technique Analytique

- Microscopie Electronique à Transmission Analytique (parties pertinentes de la norme NF X 43-050) : Morphologie, EDX et diffraction électronique
- La détection de fibres d'amiante est garantie si la teneur est supérieure ou égale à 0,1 % en masse.

Résultat :

Fraction Analysée	Technique analytique (Méthode de préparation) et date d'analyse	Résultat	Variété d'amiante	Éléments analytiques
► Peinture non séparable + Matériau compact gris hétérogène	META (A) le 25/04/2025 Nombre de préparations : 1 Nombre de supports d'analyse : 2	Amiante non détecté {1}	---	Analyste : SSH (2)

(1) Aucune fibre d'amiante n'a été détectée, l'échantillon objet de l'essai peut éventuellement renfermer une teneur en fibre d'amiante inférieure à la limite de détection.

(2) Pour les couches non-séparables et identifiées comme telles, la limite de détection est garantie sur la prise d'essai. La limite de détection est garantie sur chaque couche si la prise d'essai contient au plus 2 couches en quantité suffisante pour analyse.

Validé par : Vincent GEFROY Analyste

La reproduction de ce rapport d'essai n'est autorisée que sous sa forme intégrale ; ce rapport ne doit pas être reproduit partiellement sans l'approbation du laboratoire.
 Sauf demande particulière et écrite du client, les échantillons sont conservés pendant 6 mois et les rapports pendant 10 ans.

DTA 164 rev 26

Page 1 / 1



Parc Edonia - Bât. R - Rue de la Terre Adélie - CS n° 66862
 35768 SAINT-GREGOIRE CEDEX
 Tél : 02.99.35.41.41
 Fax : 02.99.35.41.42
 www.itga.fr



Accréditation n° 1-5967

Portée disponible
 sur www.cofrac.fr



L'accréditation du COFRAC atteste de la compétence des laboratoires pour les seuls essais couverts par l'accréditation qui sont identifiés par le symbole : ►

RAPPORT D'ESSAI N° IT322504-1642 EN DATE DU 25/04/2025

RECHERCHE ET IDENTIFICATION D'AMIANTE SUR UN PRELEVEMENT DE MATERIAU

Ce rapport d'essai ne concerne que les échantillons soumis à l'analyse tels qu'ils ont été reçus au laboratoire.

Client :

SOCOTEC REUNION (REUY6)
 Sully BUPTO
 Agence Amiante Technopole de la reunion 8 rue Henri cornu
 CS
 51105
 97495 SAINTE CLOTILDE

Prélèvement :

Commande ITGA : IT3225-1008
 Echantillon ITGA : IT322504-1642
 Reçu au laboratoire le : 10/04/2025

Réf. Client : Le laboratoire n'est pas responsable des données fournies par le client qui sont simplement retranscrites ci-dessous.

Commande	2502MAYU6000002/DGAC/TOUR_DE_CONTROLE_2025_04_08_1106_0792
Dossier client	2502MAYU6000002/DGAC/TOUR DE CONTROLE - TOUR DE CONTROLE AERODROME MARCEL HENRY 97615 DZAOUZLI
Echantillon	P030 - peinture blanche - R+ 1
Description ITGA	Peinture / Bois

Préparation Effectuée de façon à être représentative de l'échantillon conformément à l'arrêté du 1er octobre 2019 :

- Pour une analyse au Microscope Electronique à Transmission Analytique (META) en fonction de la nature de la prise d'essai :
 - (A) - Traitement mécanique en milieu aqueux
 - (B) - Traitement chimique et mécanique au chloroforme

Technique Analytique

- Microscopie Electronique à Transmission Analytique (parties pertinentes de la norme NF X 43-050) : Morphologie, EDX et diffraction électronique
- La détection de fibres d'amiante est garantie si la teneur est supérieure ou égale à 0,1 % en masse.

Résultat :

Fraction Analysée	Technique analytique (Méthode de préparation) et date d'analyse	Résultat	Variété d'amiante	Éléments analytiques
► Peinture	META (A) le 25/04/2025 Nombre de préparations : 1 Nombre de supports d'analyse : 2	Amiante non détecté {1}	---	Analyste : SSH
Bois	Non analysé			

(1) Aucune fibre d'amiante n'a été détectée, l'échantillon objet de l'essai peut éventuellement renfermer une teneur en fibre d'amiante inférieure à la limite de détection.

Validé par : Vincent GEFFROY Analyste

La reproduction de ce rapport d'essai n'est autorisée que sous sa forme intégrale ; ce rapport ne doit pas être reproduit partiellement sans l'approbation du laboratoire.
 Sauf demande particulière et écrite du client, les échantillons sont conservés pendant 6 mois et les rapports pendant 10 ans.

DTA 164 rev 26

Page 1 / 1



Parc Edonia - Bât. R - Rue de la Terre Adélie - CS n° 66862
 35768 SAINT-GREGOIRE CEDEX
 Tél : 02.99.35.41.41
 Fax : 02.99.35.41.42
 www.itga.fr



Accréditation n° 1-5967

Portée disponible
 sur www.cofrac.fr



L'accréditation du COFRAC atteste de la compétence des laboratoires pour les seuls essais couverts par l'accréditation qui sont identifiés par le symbole : ►

RAPPORT D'ESSAI N° IT322504-1643 EN DATE DU 25/04/2025

RECHERCHE ET IDENTIFICATION D'AMIANTE SUR UN PRELEVEMENT DE MATERIAU

Ce rapport d'essai ne concerne que les échantillons soumis à l'analyse tels qu'ils ont été reçus au laboratoire.

Client :

SOCOTEC REUNION (REUY6)
 Sully BUPTO
 Agence Amiante Technopole de la reunion 8 rue Henri cornu
 CS
 51105
 97495 SAINTE CLOTILDE

Prélèvement :

Commande ITGA : IT3225-1008
 Echantillon ITGA : IT322504-1643
 Reçu au laboratoire le : 10/04/2025

Réf. Client :

Le laboratoire n'est pas responsable des données fournies par le client qui sont simplement retranscrites ci-dessous.

Commande	2502MAYU6000002/DGAC/TOUR_DE_CONTROLE_2025_04_08_1106_0792
Dossier client	2502MAYU6000002/DGAC/TOUR DE CONTROLE - TOUR DE CONTROLE AERODROME MARCEL HENRY 97615 DZAUDZI
Echantillon	P031 - mortier joint gris peinture blanche - R+1
Description ITGA	Peinture / Matériau compact gris hétérogène

Préparation

Effectuée de façon à être représentative de l'échantillon conformément à l'arrêté du 1er octobre 2019 :

- Pour une analyse au Microscopie Electronique à Transmission Analytique (META) en fonction de la nature de la prise d'essai :
 - (A) - Traitement mécanique en milieu aqueux
 - (B) - Traitement chimique et mécanique au chloroforme

Technique Analytique

- Microscopie Electronique à Transmission Analytique (parties pertinentes de la norme NF X 43-050) : Morphologie, EDX et diffraction électronique
- La détection de fibres d'amiante est garantie si la teneur est supérieure ou égale à 0,1 % en masse.

Résultat :

Fraction Analysée	Technique analytique (Méthode de préparation) et date d'analyse	Résultat	Variété d'amiante	Éléments analytiques
► Peinture non séparable + Matériau compact gris hétérogène	META (A) le 25/04/2025 Nombre de préparations : 1 Nombre de supports d'analyse : 2	Amiante non détecté {1}	---	Analyste : ATH (2)

(1) Aucune fibre d'amiante n'a été détectée, l'échantillon objet de l'essai peut éventuellement renfermer une teneur en fibre d'amiante inférieure à la limite de détection.

(2) Pour les couches non-séparables et identifiées comme telles, la limite de détection est garantie sur la prise d'essai. La limite de détection est garantie sur chaque couche si la prise d'essai contient au plus 2 couches en quantité suffisante pour analyse.

Validé par : Vincent GEFROY Analyste

La reproduction de ce rapport d'essai n'est autorisée que sous sa forme intégrale ; ce rapport ne doit pas être reproduit partiellement sans l'approbation du laboratoire.
 Sauf demande particulière et écrite du client, les échantillons sont conservés pendant 6 mois et les rapports pendant 10 ans.

DTA 164 rev 26

Page 1 / 1



Parc Edonia - Bât. R - Rue de la Terre Adélie - CS n° 66862
 35768 SAINT-GREGOIRE CEDEX
 Tél : 02.99.35.41.41
 Fax : 02.99.35.41.42
 www.itga.fr



Accréditation n° 1-5967

Portée disponible
 sur www.cofrac.fr



L'accréditation du COFRAC atteste de la compétence des laboratoires pour les seuls essais couverts par l'accréditation qui sont identifiés par le symbole : ►

RAPPORT D'ESSAI N° IT322504-1644 EN DATE DU 25/04/2025

RECHERCHE ET IDENTIFICATION D'AMIANTE SUR UN PRELEVEMENT DE MATERIAU

Ce rapport d'essai ne concerne que les échantillons soumis à l'analyse tels qu'ils ont été reçus au laboratoire.

Client :

SOCOTEC REUNION (REUY6)
 Sully BUPTO
 Agence Amiante Technopole de la reunion 8 rue Henri cornu
 CS
 51105
 97495 SAINTE CLOTILDE

Prélèvement :

Commande ITGA : IT3225-1008
 Echantillon ITGA : IT322504-1644
 Reçu au laboratoire le : 10/04/2025

Réf. Client :

Le laboratoire n'est pas responsable des données fournies par le client qui sont simplement retranscrites ci-dessous.

Commande	2502MAYU6000002/DGAC/TOUR_DE_CONTROLE_2025_04_08_1106_0792
Dossier client	2502MAYU6000002/DGAC/TOUR DE CONTROLE - TOUR DE CONTROLE AERODROME MARCEL HENRY 97615 DZAOUZLI
Echantillon	P032 - peintures multiples beige sur poteau porte - R+ 1
Description ITGA	Peinture en vrac / Matériau plâtreux blanc

Préparation

Effectuée de façon à être représentative de l'échantillon conformément à l'arrêté du 1er octobre 2019 :

- Pour une analyse au Microscope Electronique à Transmission Analytique (META) en fonction de la nature de la prise d'essai :
 - (A) - Traitement mécanique en milieu aqueux
 - (B) - Traitement chimique et mécanique au chloroforme

Technique Analytique

- Microscopie Electronique à Transmission Analytique (parties pertinentes de la norme NF X 43-050) : Morphologie, EDX et diffraction électronique
- La détection de fibres d'amiante est garantie si la teneur est supérieure ou égale à 0,1 % en masse.

Résultat :

Fraction Analysée	Technique analytique (Méthode de préparation) et date d'analyse	Résultat	Variété d'amiante	Éléments analytiques
► Peinture en vrac + Matériau plâtreux blanc non séparable	META (A) le 25/04/2025 Nombre de préparations : 1 Nombre de supports d'analyse : 2	Amiante non détecté {1}	---	Analyste : LDA (2)

- (1) Aucune fibre d'amiante n'a été détectée, l'échantillon objet de l'essai peut éventuellement renfermer une teneur en fibre d'amiante inférieure à la limite de détection.
 (2) Pour les couches réceptionnées en vrac et identifiées comme telles, la limite de détection est garantie uniquement sur la prise d'essai et non par couche.

Validé par : Vincent GEFFROY Analyste

La reproduction de ce rapport d'essai n'est autorisée que sous sa forme intégrale ; ce rapport ne doit pas être reproduit partiellement sans l'approbation du laboratoire.
 Sauf demande particulière et écrite du client, les échantillons sont conservés pendant 6 mois et les rapports pendant 10 ans.

DTA 164 rev 26

Page 1 / 1



Parc Edonia - Bât. R - Rue de la Terre Adélie - CS n° 66862
 35768 SAINT-GREGOIRE CEDEX
 Tél : 02.99.35.41.41
 Fax : 02.99.35.41.42
 www.itga.fr



Accréditation n° 1-5967

Portée disponible
 sur www.cofrac.fr



L'accréditation du COFRAC atteste de la compétence des laboratoires pour les seuls essais couverts par l'accréditation qui sont identifiés par le symbole : ►

RAPPORT D'ESSAI N° IT322504-1645 EN DATE DU 25/04/2025

RECHERCHE ET IDENTIFICATION D'AMIANTE SUR UN PRELEVEMENT DE MATERIAU

Ce rapport d'essai ne concerne que les échantillons soumis à l'analyse tels qu'ils ont été reçus au laboratoire.

Client :

SOCOTEC REUNION (REUY6)
 Sully BUPTO
 Agence Amiante Technopole de la reunion 8 rue Henri cornu
 CS
 51105
 97495 SAINTE CLOTILDE

Prélèvement :

Commande ITGA : IT3225-1008
 Echantillon ITGA : IT322504-1645
 Reçu au laboratoire le : 10/04/2025

Réf. Client :

Le laboratoire n'est pas responsable des données fournies par le client qui sont simplement retranscrites ci-dessous.

Commande	2502MAYU6000002/DGAC/TOUR_DE_CONTROLE_2025_04_08_1106_0792
Dossier client	2502MAYU6000002/DGAC/TOUR DE CONTROLE - TOUR DE CONTROLE AERODROME MARCEL HENRY 97615 DZAOUZLI
Echantillon	P033 - dalle parement blanc isolant brun - R+ 1
Description ITGA	Enduit blanc avec couche fibreuse / Matériau fibreux marron avec poussières

Préparation

Effectuée de façon à être représentative de l'échantillon conformément à l'arrêté du 1er octobre 2019 :

- Pour une analyse au Microscope Optique à Lumière Polarisée (MOLP) : Prélèvement et montage adapté sur lame de microscopie
- Pour une analyse au Microscope Electronique à Transmission Analytique (META) en fonction de la nature de la prise d'essai :
 - (A) - Traitement mécanique en milieu aqueux
 - (B) - Traitement chimique et mécanique au chloroforme

Technique Analytique

- Microscopie Optique à Lumière Polarisée (parties pertinentes de la norme NF ISO 22262-1) : Morphologie et critères optiques
 La détection de fibres d'amiante optiquement observables est garantie si la teneur est supérieure ou égale à 0,1 % en masse.
- Microscopie Electronique à Transmission Analytique (parties pertinentes de la norme NF X 43-050) : Morphologie, EDX et diffraction électronique
 La détection de fibres d'amiante est garantie si la teneur est supérieure ou égale à 0,1 % en masse.

Résultat :

Fraction Analysée	Technique analytique (Méthode de préparation) et date d'analyse	Résultat	Variété d'amiante	Éléments analytiques
► Enduit blanc avec couche fibreuse non séparable + Matériau fibreux marron avec poussières	MOLP + META (A) le 25/04/2025 Nombre de préparations : 3 Nombre de supports d'analyse : 4	Amiante non détecté {1}	---	Analyste : LDA (2)

(1) Aucune fibre d'amiante n'a été détectée, l'échantillon objet de l'essai peut éventuellement renfermer une teneur en fibre d'amiante inférieure à la limite de détection.

(2) Pour les couches non-séparables et identifiées comme telles, la limite de détection est garantie sur la prise d'essai. La limite de détection est garantie sur chaque couche si la prise d'essai contient au plus 2 couches en quantité suffisante pour analyse.

Validé par : Vincent GEFROY Analyste

La reproduction de ce rapport d'essai n'est autorisée que sous sa forme intégrale ; ce rapport ne doit pas être reproduit partiellement sans l'approbation du laboratoire.
 Sauf demande particulière et écrite du client, les échantillons sont conservés pendant 6 mois et les rapports pendant 10 ans.

DTA 164 rev 26

Page 1 / 1



Parc Edonia - Bât. R - Rue de la Terre Adélie - CS n° 66862
35768 SAINT-GREGOIRE CEDEX
Tél : 02.99.35.41.41
Fax : 02.99.35.41.42
www.itga.fr



Accréditation n° 1-5967

Portée disponible
sur www.cofrac.fr



L'accréditation du COFRAC atteste de la compétence des laboratoires pour les seuls essais couverts par l'accréditation qui sont identifiés par le symbole :

RAPPORT D'ESSAI N° IT322504-1646 EN DATE DU 25/04/2025 RECHERCHE ET IDENTIFICATION D'AMIANTE SUR UN PRELEVEMENT DE MATERIAU

Ce rapport d'essai ne concerne que les échantillons soumis à l'analyse tels qu'ils ont été reçus au laboratoire.

Cliant :

SOCOTEC REUNION (REUY6)
Sully BUPTO
Agence Amiante Technopole de la reunion 8 rue Henri cornu
CS
51105
97495 SAINTE CLOTILDE

Prélèvement :

Commande ITGA : IT3225-1008
Echantillon ITGA : IT322504-1646
Reçu au laboratoire le : 10/04/2025

Réf. Cliant : Le laboratoire n'est pas responsable des données fournies par le cliant qui sont simplement retranscrites ci-dessous.

Commande	2502MAYU6000002/DGAC/TOUR_DE_CONTROLE_2025_04_08_1106_0792
Dossier cliant	2502MAYU6000002/DGAC/TOUR DE CONTROLE - TOUR DE CONTROLE AERODROME MARCEL HENRY 97615 DZAUDZI
Echantillon	P034 - carrelage gris colle grise - RDC
Description ITGA	Carrelage / Colle grise / Joint cassant gris

Préparation Effectuée de façon à être représentative de l'échantillon conformément à l'arrêté du 1er octobre 2019 :

- Pour une analyse au Microscope Electronique à Transmission Analytique (META) en fonction de la nature de la prise d'essai :
 - (A) - Traitement mécanique en milieu aqueux
 - (B) - Traitement chimique et mécanique au chloroforme

Technique Analytique

- Microscopie Electronique à Transmission Analytique (parties pertinentes de la norme NF X 43-050) : Morphologie, EDX et diffraction électronique
- La détection de fibres d'amiante est garantie si la teneur est supérieure ou égale à 0,1 % en masse.

Résultat :

Fraction Analysée	Technique analytique (Méthode de préparation) et date d'analyse	Résultat	Variété d'amiante	Éléments analytiques
Carrelage	Non analysé			
▶ Colle grise + Joint cassant gris	META (A) le 25/04/2025 Nombre de préparations : 1 Nombre de supports d'analyse : 2	Amiante non détecté (1)	---	Analyste : SSH

(1) Aucune fibre d'amiante n'a été détectée, l'échantillon objet de l'essai peut éventuellement renfermer une teneur en fibre d'amiante inférieure à la limite de détection.

Validé par : Vincent GEFFROY Analyste

La reproduction de ce rapport d'essai n'est autorisée que sous sa forme intégrale ; ce rapport ne doit pas être reproduit partiellement sans l'approbation du laboratoire.
Sauf demande particulière et écrite du cliant, les échantillons sont conservés pendant 6 mois et les rapports pendant 10 ans.

DTA 164 rev 26

Page 1 / 1



Parc Edonia - Bât. R - Rue de la Terre Adélie - CS n° 66862
 35768 SAINT-GREGOIRE CEDEX
 Tél : 02.99.35.41.41
 Fax : 02.99.35.41.42
 www.itga.fr



Accréditation n° 1-5967

Portée disponible
 sur www.cofrac.fr



L'accréditation du COFRAC atteste de la compétence des laboratoires pour les seuls essais couverts par l'accréditation qui sont identifiés par le symbole : ►

RAPPORT D'ESSAI N° IT322504-1647 EN DATE DU 25/04/2025

RECHERCHE ET IDENTIFICATION D'AMIANTE SUR UN PRELEVEMENT DE MATERIAU

Ce rapport d'essai ne concerne que les échantillons soumis à l'analyse tels qu'ils ont été reçus au laboratoire.

Client :

SOCOTEC REUNION (REUY6)
 Sully BUPTO
 Agence Amiante Technopole de la reunion 8 rue Henri cornu
 CS
 51105
 97495 SAINTE CLOTILDE

Prélèvement :

Commande ITGA : IT3225-1008
 Echantillon ITGA : IT322504-1647
 Reçu au laboratoire le : 10/04/2025

Réf. Client :

Le laboratoire n'est pas responsable des données fournies par le client qui sont simplement retranscrites ci-dessous.

Commande	2502MAYU6000002/DGAC/TOUR_DE_CONTROLE_2025_04_08_1106_0792
Dossier client	2502MAYU6000002/DGAC/TOUR DE CONTROLE - TOUR DE CONTROLE AERODROME MARCEL HENRY 97615 DZAUDZI
Echantillon	P035 - carrelage gris colle grise - RDC
Description ITGA	Peintures multiples / Carrelage / Colle grise

Préparation

Effectuée de façon à être représentative de l'échantillon conformément à l'arrêté du 1er octobre 2019 :

- Pour une analyse au Microscope Electronique à Transmission Analytique (META) en fonction de la nature de la prise d'essai :
 - (A) - Traitement mécanique en milieu aqueux
 - (B) - Traitement chimique et mécanique au chloroforme

Technique Analytique

- Microscopie Electronique à Transmission Analytique (parties pertinentes de la norme NF X 43-050) : Morphologie, EDX et diffraction électronique
- La détection de fibres d'amiante est garantie si la teneur est supérieure ou égale à 0,1 % en masse.

Résultat :

Fraction Analysée	Technique analytique (Méthode de préparation) et date d'analyse	Résultat	Variété d'amiante	Éléments analytiques
► Peintures multiples non séparable + Colle grise	META (A) le 25/04/2025 Nombre de préparations : 1 Nombre de supports d'analyse : 2	Amiante non détecté {1}	---	Analyste : ILM (2)
Carrelage	Non analysé			

(1) Aucune fibre d'amiante n'a été détectée, l'échantillon objet de l'essai peut éventuellement renfermer une teneur en fibre d'amiante inférieure à la limite de détection.

(2) Pour les couches non-séparables et identifiées comme telles, la limite de détection est garantie sur la prise d'essai. La limite de détection est garantie sur chaque couche si la prise d'essai contient au plus 2 couches en quantité suffisante pour analyse.

Validé par : Vincent GEFFROY Analyste

La reproduction de ce rapport d'essai n'est autorisée que sous sa forme intégrale ; ce rapport ne doit pas être reproduit partiellement sans l'approbation du laboratoire.
 Sauf demande particulière et écrite du client, les échantillons sont conservés pendant 6 mois et les rapports pendant 10 ans.

DTA 164 rev 26

Page 1 / 1



Parc Edonia - Bât. R - Rue de la Terre Adélie - CS n° 66862
 35768 SAINT-GREGOIRE CEDEX
 Tél : 02.99.35.41.41
 Fax : 02.99.35.41.42
 www.itga.fr



Accréditation n° 1-5967

Portée disponible
 sur www.cofrac.fr



L'accréditation du COFRAC atteste de la compétence des laboratoires pour les seuls essais couverts par l'accréditation qui sont identifiés par le symbole : ►

RAPPORT D'ESSAI N° IT322504-1648 EN DATE DU 25/04/2025

RECHERCHE ET IDENTIFICATION D'AMIANTE SUR UN PRELEVEMENT DE MATERIAU

Ce rapport d'essai ne concerne que les échantillons soumis à l'analyse tels qu'ils ont été reçus au laboratoire.

Client :

SOCOTEC REUNION (REUY6)
 Sully BUPTO
 Agence Amiante Technopole de la reunion 8 rue Henri cornu
 CS
 51105
 97495 SAINTE CLOTILDE

Prélèvement :

Commande ITGA : IT3225-1008
 Echantillon ITGA : IT322504-1648
 Reçu au laboratoire le : 10/04/2025

Réf. Client :

Le laboratoire n'est pas responsable des données fournies par le client qui sont simplement retranscrites ci-dessous.

Commande	2502MAYU6000002/DGAC/TOUR_DE_CONTROLE_2025_04_08_1106_0792
Dossier client	2502MAYU6000002/DGAC/TOUR DE CONTROLE - TOUR DE CONTROLE AERODROME MARCEL HENRY 97615 DZAUDZI
Echantillon	P036 - beton gris peinture blanche - RDC - soubassement int
Description ITGA	Peinture / Matériau compact gris hétérogène

Préparation

Effectuée de façon à être représentative de l'échantillon conformément à l'arrêté du 1er octobre 2019 :

- Pour une analyse au Microscope Electronique à Transmission Analytique (META) en fonction de la nature de la prise d'essai :
 - (A) - Traitement mécanique en milieu aqueux
 - (B) - Traitement chimique et mécanique au chloroforme

Technique Analytique

- Microscopie Electronique à Transmission Analytique (parties pertinentes de la norme NF X 43-050) : Morphologie, EDX et diffraction électronique
- La détection de fibres d'amiante est garantie si la teneur est supérieure ou égale à 0,1 % en masse.

Résultat :

Fraction Analysée	Technique analytique (Méthode de préparation) et date d'analyse	Résultat	Variété d'amiante	Éléments analytiques
► Peinture non séparable + Matériau compact gris hétérogène non séparable	META (A) le 25/04/2025 Nombre de préparations : 1 Nombre de supports d'analyse : 2	Amiante non détecté {1}	---	Analyste : ILM (2)

(1) Aucune fibre d'amiante n'a été détectée, l'échantillon objet de l'essai peut éventuellement renfermer une teneur en fibre d'amiante inférieure à la limite de détection.

(2) Pour les couches non-séparables et identifiées comme telles, la limite de détection est garantie sur la prise d'essai. La limite de détection est garantie sur chaque couche si la prise d'essai contient au plus 2 couches en quantité suffisante pour analyse.

Validé par : Vincent GEFROY Analyste

La reproduction de ce rapport d'essai n'est autorisée que sous sa forme intégrale ; ce rapport ne doit pas être reproduit partiellement sans l'approbation du laboratoire.
 Sauf demande particulière et écrite du client, les échantillons sont conservés pendant 6 mois et les rapports pendant 10 ans.

DTA 164 rev 26

Page 1 / 1



Parc Edonia - Bât. R - Rue de la Terre Adélie - CS n° 66862
 35768 SAINT-GREGOIRE CEDEX
 Tél : 02.99.35.41.41
 Fax : 02.99.35.41.42
 www.itga.fr



Accréditation n° 1-5967

Portée disponible
 sur www.cofrac.fr



L'accréditation du COFRAC atteste de la compétence des laboratoires pour les seuls essais couverts par l'accréditation qui sont identifiés par le symbole : ►

RAPPORT D'ESSAI N° IT322504-1649 EN DATE DU 25/04/2025

RECHERCHE ET IDENTIFICATION D'AMIANTE SUR UN PRELEVEMENT DE MATERIAU

Ce rapport d'essai ne concerne que les échantillons soumis à l'analyse tels qu'ils ont été reçus au laboratoire.

Client :

SOCOTEC REUNION (REUY6)
 Sully BUPTO
 Agence Amiante Technopole de la reunion 8 rue Henri cornu
 CS
 51105
 97495 SAINTE CLOTILDE

Prélèvement :

Commande ITGA : IT3225-1008
 Echantillon ITGA : IT322504-1649
 Reçu au laboratoire le : 10/04/2025

Réf. Client : Le laboratoire n'est pas responsable des données fournies par le client qui sont simplement retranscrites ci-dessous.

Commande	2502MAYU6000002/DGAC/TOUR_DE_CONTROLE_2025_04_08_1106_0792
Dossier client	2502MAYU6000002/DGAC/TOUR DE CONTROLE - TOUR DE CONTROLE AERODROME MARCEL HENRY 97615 DZAUDZI
Echantillon	P037 - mortier gris mur brique - RDC
Description ITGA	Peinture / Matériau ocre hétérogène

Préparation Effectuée de façon à être représentative de l'échantillon conformément à l'arrêté du 1er octobre 2019 :

- Pour une analyse au Microscopie Electronique à Transmission Analytique (META) en fonction de la nature de la prise d'essai :
 - (A) - Traitement mécanique en milieu aqueux
 - (B) - Traitement chimique et mécanique au chloroforme

Technique Analytique

- Microscopie Electronique à Transmission Analytique (parties pertinentes de la norme NF X 43-050) : Morphologie, EDX et diffraction électronique
- La détection de fibres d'amiante est garantie si la teneur est supérieure ou égale à 0,1 % en masse.

Résultat :

Fraction Analysée	Technique analytique (Méthode de préparation) et date d'analyse	Résultat	Variété d'amiante	Éléments analytiques
► Peinture non séparable + Matériau ocre hétérogène	META (A) le 25/04/2025 Nombre de préparations : 1 Nombre de supports d'analyse : 2	Amiante non détecté {1}	---	Analyste : ILM (2)

(1) Aucune fibre d'amiante n'a été détectée, l'échantillon objet de l'essai peut éventuellement renfermer une teneur en fibre d'amiante inférieure à la limite de détection.

(2) Pour les couches non-séparables et identifiées comme telles, la limite de détection est garantie sur la prise d'essai. La limite de détection est garantie sur chaque couche si la prise d'essai contient au plus 2 couches en quantité suffisante pour analyse.

Validé par : Vincent GEFROY Analyste

La reproduction de ce rapport d'essai n'est autorisée que sous sa forme intégrale ; ce rapport ne doit pas être reproduit partiellement sans l'approbation du laboratoire.
 Sauf demande particulière et écrite du client, les échantillons sont conservés pendant 6 mois et les rapports pendant 10 ans.

DTA 164 rev 26

Page 1 / 1



Parc Edonia - Bât. R - Rue de la Terre Adélie - CS n° 66862
35768 SAINT-GREGOIRE CEDEX
Tél : 02.99.35.41.41
Fax : 02.99.35.41.42
www.itga.fr



Accréditation n° 1-5967

Portée disponible
sur www.cofrac.fr



L'accréditation du COFRAC atteste de la compétence des laboratoires pour les seuls essais couverts par l'accréditation qui sont identifiés par le symbole : ►

RAPPORT D'ESSAI N° IT322504-1650 EN DATE DU 25/04/2025 RECHERCHE ET IDENTIFICATION D'AMIANTE SUR UN PRELEVEMENT DE MATERIAU

Ce rapport d'essai ne concerne que les échantillons soumis à l'analyse tels qu'ils ont été reçus au laboratoire.

Cliant :

SOCOTEC REUNION (REUY6)
Sully BUPTO
Agence Amiante Technopole de la reunion 8 rue Henri cornu
CS
51105
97495 SAINTE CLOTILDE

Prélèvement :

Commande ITGA : IT3225-1008
Echantillon ITGA : IT322504-1650
Reçu au laboratoire le : 10/04/2025

Réf. Cliant : Le laboratoire n'est pas responsable des données fournies par le cliant qui sont simplement retranscrites ci-dessous.

Commande	2502MAYU6000002/DGAC/TOUR_DE_CONTROLE_2025_04_08_1106_0792
Dossier cliant	2502MAYU6000002/DGAC/TOUR DE CONTROLE - TOUR DE CONTROLE AERODROME MARCEL HENRY 97615 DZAUDZI
Echantillon	P038 - carrelage rose colle grise - RDC
Description ITGA	Carrelage / Colle grise hétérogène

Préparation Effectuée de façon à être représentative de l'échantillon conformément à l'arrêté du 1er octobre 2019 :

- Pour une analyse au Microscopie Electronique à Transmission Analytique (META) en fonction de la nature de la prise d'essai :
 - (A) - Traitement mécanique en milieu aqueux
 - (B) - Traitement chimique et mécanique au chloroforme

Technique Analytique

- Microscopie Electronique à Transmission Analytique (parties pertinentes de la norme NF X 43-050) : Morphologie, EDX et diffraction électronique
- La détection de fibres d'amiante est garantie si la teneur est supérieure ou égale à 0,1 % en masse.

Résultat :

Fraction Analysée	Technique analytique (Méthode de préparation) et date d'analyse	Résultat	Variété d'amiante	Éléments analytiques
Carrelage	Non analysé			
► Colle grise hétérogène	META (A) le 25/04/2025 Nombre de préparations : 1 Nombre de supports d'analyse : 2	Amiante non détecté (1)	---	Analyste : ILM

(1) Aucune fibre d'amiante n'a été détectée, l'échantillon objet de l'essai peut éventuellement renfermer une teneur en fibre d'amiante inférieure à la limite de détection.

Validé par : Vincent GEFFROY Analyste

La reproduction de ce rapport d'essai n'est autorisée que sous sa forme intégrale ; ce rapport ne doit pas être reproduit partiellement sans l'approbation du laboratoire.
Sauf demande particulière et écrite du cliant, les échantillons sont conservés pendant 6 mois et les rapports pendant 10 ans.

DTA 164 rev 26

Page 1 / 1



Parc Edonia - Bât. R - Rue de la Terre Adélie - CS n° 66862
 35768 SAINT-GREGOIRE CEDEX
 Tél : 02.99.35.41.41
 Fax : 02.99.35.41.42
 www.itga.fr



Accréditation n° 1-5967

Portée disponible
 sur www.cofrac.fr



L'accréditation du COFRAC atteste de la compétence des laboratoires pour les seuls essais couverts par l'accréditation qui sont identifiés par le symbole : ►

RAPPORT D'ESSAI N° IT322504-1651 EN DATE DU 25/04/2025

RECHERCHE ET IDENTIFICATION D'AMIANTE SUR UN PRELEVEMENT DE MATERIAU

Ce rapport d'essai ne concerne que les échantillons soumis à l'analyse tels qu'ils ont été reçus au laboratoire.

Client :

SOCOTEC REUNION (REUY6)
 Sully BUPTO
 Agence Amiante Technopole de la reunion 8 rue Henri cornu
 CS
 51105
 97495 SAINTE CLOTILDE

Prélèvement :

Commande ITGA : IT3225-1008
 Echantillon ITGA : IT322504-1651
 Reçu au laboratoire le : 10/04/2025

Réf. Client :

Le laboratoire n'est pas responsable des données fournies par le client qui sont simplement retranscrites ci-dessous.

Commande	2502MAYU6000002/DGAC/TOUR_DE_CONTROLE_2025_04_08_1106_0792
Dossier client	2502MAYU6000002/DGAC/TOUR DE CONTROLE - TOUR DE CONTROLE AERODROME MARCEL HENRY 97615 DZAUDZI
Echantillon	P039 - carrelage rose colle grise - RDC
Description ITGA	Peinture / Carrelage / Colle grise

Préparation

Effectuée de façon à être représentative de l'échantillon conformément à l'arrêté du 1er octobre 2019 :

- Pour une analyse au Microscope Electronique à Transmission Analytique (META) en fonction de la nature de la prise d'essai :
 - (A) - Traitement mécanique en milieu aqueux
 - (B) - Traitement chimique et mécanique au chloroforme

Technique Analytique

- Microscopie Electronique à Transmission Analytique (parties pertinentes de la norme NF X 43-050) : Morphologie, EDX et diffraction électronique
- La détection de fibres d'amiante est garantie si la teneur est supérieure ou égale à 0,1 % en masse.

Résultat :

Fraction Analysée	Technique analytique (Méthode de préparation) et date d'analyse	Résultat	Variété d'amiante	Éléments analytiques
► Colle grise	META (A) le 25/04/2025 Nombre de préparations : 1 Nombre de supports d'analyse : 2	Amiante non détecté {1}	---	Analyste : ILM
Peinture + Carrelage	Non analysé			

(1) Aucune fibre d'amiante n'a été détectée, l'échantillon objet de l'essai peut éventuellement renfermer une teneur en fibre d'amiante inférieure à la limite de détection.

Validé par : Vincent GEFFROY Analyste

La reproduction de ce rapport d'essai n'est autorisée que sous sa forme intégrale ; ce rapport ne doit pas être reproduit partiellement sans l'approbation du laboratoire.
 Sauf demande particulière et écrite du client, les échantillons sont conservés pendant 6 mois et les rapports pendant 10 ans.

DTA 164 rev 26

Page 1 / 1



Parc Edonia - Bât. R - Rue de la Terre Adélie - CS n° 66862
 35768 SAINT-GREGOIRE CEDEX
 Tél : 02.99.35.41.41
 Fax : 02.99.35.41.42
 www.itga.fr



Accréditation n° 1-5967

Portée disponible
 sur www.cofrac.fr



L'accréditation du COFRAC atteste de la compétence des laboratoires pour les seuls essais couverts par l'accréditation qui sont identifiés par le symbole : ►

RAPPORT D'ESSAI N° IT322504-1652 EN DATE DU 25/04/2025

RECHERCHE ET IDENTIFICATION D'AMIANTE SUR UN PRELEVEMENT DE MATERIAU

Ce rapport d'essai ne concerne que les échantillons soumis à l'analyse tels qu'ils ont été reçus au laboratoire.

Client :

SOCOTEC REUNION (REUY6)
 Sully BUPTO
 Agence Amiante Technopole de la reunion 8 rue Henri cornu
 CS
 51105
 97495 SAINTE CLOTILDE

Prélèvement :

Commande ITGA : IT3225-1008
 Echantillon ITGA : IT322504-1652
 Reçu au laboratoire le : 10/04/2025

Réf. Client :

Le laboratoire n'est pas responsable des données fournies par le client qui sont simplement retranscrites ci-dessous.

Commande	2502MAYU6000002/DGAC/TOUR_DE_CONTROLE_2025_04_08_1106_0792
Dossier client	2502MAYU6000002/DGAC/TOUR DE CONTROLE - TOUR DE CONTROLE AERODROME MARCEL HENRY 97615 DZAUDZI
Echantillon	P040 - beton gris peinture blanche soubassement int - RDC - soubassement int
Description ITGA	Peinture / Matériau compact gris hétérogène

Préparation

Effectuée de façon à être représentative de l'échantillon conformément à l'arrêté du 1er octobre 2019 :

- Pour une analyse au Microscope Electronique à Transmission Analytique (META) en fonction de la nature de la prise d'essai :
 - (A) - Traitement mécanique en milieu aqueux
 - (B) - Traitement chimique et mécanique au chloroforme

Technique Analytique

- Microscopie Electronique à Transmission Analytique (parties pertinentes de la norme NF X 43-050) : Morphologie, EDX et diffraction électronique
- La détection de fibres d'amiante est garantie si la teneur est supérieure ou égale à 0,1 % en masse.

Résultat :

Fraction Analysée	Technique analytique (Méthode de préparation) et date d'analyse	Résultat	Variété d'amiante	Éléments analytiques
► Peinture non séparable + Matériau compact gris hétérogène	META (A) le 25/04/2025 Nombre de préparations : 1 Nombre de supports d'analyse : 2	Amiante non détecté {1}	---	Analyste : ILM (2)

(1) Aucune fibre d'amiante n'a été détectée, l'échantillon objet de l'essai peut éventuellement renfermer une teneur en fibre d'amiante inférieure à la limite de détection.

(2) Pour les couches non-séparables et identifiées comme telles, la limite de détection est garantie sur la prise d'essai. La limite de détection est garantie sur chaque couche si la prise d'essai contient au plus 2 couches en quantité suffisante pour analyse.

Validé par : Vincent GEFROY Analyste

La reproduction de ce rapport d'essai n'est autorisée que sous sa forme intégrale ; ce rapport ne doit pas être reproduit partiellement sans l'approbation du laboratoire.
 Sauf demande particulière et écrite du client, les échantillons sont conservés pendant 6 mois et les rapports pendant 10 ans.

DTA 164 rev 26

Page 1 / 1



Parc Edonia - Bât. R - Rue de la Terre Adélie - CS n° 66862
 35768 SAINT-GREGOIRE CEDEX
 Tél : 02.99.35.41.41
 Fax : 02.99.35.41.42
 www.itga.fr



Accréditation n° 1-5967

Portée disponible
 sur www.cofrac.fr



L'accréditation du COFRAC atteste de la compétence des laboratoires pour les seuls essais couverts par l'accréditation qui sont identifiés par le symbole : ►

RAPPORT D'ESSAI N° IT322504-1653 EN DATE DU 25/04/2025

RECHERCHE ET IDENTIFICATION D'AMIANTE SUR UN PRELEVEMENT DE MATERIAU

Ce rapport d'essai ne concerne que les échantillons soumis à l'analyse tels qu'ils ont été reçus au laboratoire.

Client :

SOCOTEC REUNION (REUY6)
 Sully BUPTO
 Agence Amiante Technopole de la reunion 8 rue Henri cornu
 CS
 51105
 97495 SAINTE CLOTILDE

Prélèvement :

Commande ITGA : IT3225-1008
 Echantillon ITGA : IT322504-1653
 Reçu au laboratoire le : 10/04/2025

Réf. Client :

Le laboratoire n'est pas responsable des données fournies par le client qui sont simplement retranscrites ci-dessous.

Commande	2502MAYU6000002/DGAC/TOUR_DE_CONTROLE_2025_04_08_1106_0792
Dossier client	2502MAYU6000002/DGAC/TOUR DE CONTROLE - TOUR DE CONTROLE AERODROME MARCEL HENRY 97615 DZAUDZI
Echantillon	P041 - peinture jaune mur brique - RDC
Description ITGA	Peintures multiples / Matériau ocre

Préparation

Effectuée de façon à être représentative de l'échantillon conformément à l'arrêté du 1er octobre 2019 :

- Pour une analyse au Microscopie Electronique à Transmission Analytique (META) en fonction de la nature de la prise d'essai :
 - (A) - Traitement mécanique en milieu aqueux
 - (B) - Traitement chimique et mécanique au chloroforme

Technique Analytique

- Microscopie Electronique à Transmission Analytique (parties pertinentes de la norme NF X 43-050) : Morphologie, EDX et diffraction électronique
- La détection de fibres d'amiante est garantie si la teneur est supérieure ou égale à 0,1 % en masse.

Résultat :

Fraction Analysée	Technique analytique (Méthode de préparation) et date d'analyse	Résultat	Variété d'amiante	Éléments analytiques
► Peintures multiples non séparable + Matériau ocre non séparable	META (A) le 25/04/2025 Nombre de préparations : 1 Nombre de supports d'analyse : 2	Amiante non détecté {1}	---	Analyste : ILM (2)

(1) Aucune fibre d'amiante n'a été détectée, l'échantillon objet de l'essai peut éventuellement renfermer une teneur en fibre d'amiante inférieure à la limite de détection.

(2) Pour les couches non-séparables et identifiées comme telles, la limite de détection est garantie sur la prise d'essai. La limite de détection est garantie sur chaque couche si la prise d'essai contient au plus 2 couches en quantité suffisante pour analyse.

Validé par : Vincent GEFROY Analyste

La reproduction de ce rapport d'essai n'est autorisée que sous sa forme intégrale ; ce rapport ne doit pas être reproduit partiellement sans l'approbation du laboratoire.
 Sauf demande particulière et écrite du client, les échantillons sont conservés pendant 6 mois et les rapports pendant 10 ans.

DTA 164 rev 26

Page 1 / 1



Parc Edonia - Bât. R - Rue de la Terre Adélie - CS n° 66862
 35768 SAINT-GREGOIRE CEDEX
 Tél : 02.99.35.41.41
 Fax : 02.99.35.41.42
 www.itga.fr



Accréditation n° 1-5967

Portée disponible
 sur www.cofrac.fr



L'accréditation du COFRAC atteste de la compétence des laboratoires pour les seuls essais couverts par l'accréditation qui sont identifiés par le symbole : ►

RAPPORT D'ESSAI N° IT322504-1654 EN DATE DU 25/04/2025

RECHERCHE ET IDENTIFICATION D'AMIANTE SUR UN PRELEVEMENT DE MATERIAU

Ce rapport d'essai ne concerne que les échantillons soumis à l'analyse tels qu'ils ont été reçus au laboratoire.

Client :

SOCOTEC REUNION (REUY6)
 Sully BUPTO
 Agence Amiante Technopole de la reunion 8 rue Henri cornu
 CS
 51105
 97495 SAINTE CLOTILDE

Prélèvement :

Commande ITGA : IT3225-1008
 Echantillon ITGA : IT322504-1654
 Reçu au laboratoire le : 10/04/2025

Réf. Client :

Le laboratoire n'est pas responsable des données fournies par le client qui sont simplement retranscrites ci-dessous.

Commande	2502MAYU6000002/DGAC/TOUR_DE_CONTROLE_2025_04_08_1106_0792
Dossier client	2502MAYU6000002/DGAC/TOUR DE CONTROLE - TOUR DE CONTROLE AERODROME MARCEL HENRY 97615 DZAUDZI
Echantillon	P042 - peinture jaune mortier gris mur brique - RDC
Description ITGA	Peinture / Matériau compact ocre hétérogène

Préparation

Effectuée de façon à être représentative de l'échantillon conformément à l'arrêté du 1er octobre 2019 :

- Pour une analyse au Microscopie Electronique à Transmission Analytique (META) en fonction de la nature de la prise d'essai :
 - (A) - Traitement mécanique en milieu aqueux
 - (B) - Traitement chimique et mécanique au chloroforme

Technique Analytique

- Microscopie Electronique à Transmission Analytique (parties pertinentes de la norme NF X 43-050) : Morphologie, EDX et diffraction électronique
- La détection de fibres d'amiante est garantie si la teneur est supérieure ou égale à 0,1 % en masse.

Résultat :

Fraction Analysée	Technique analytique (Méthode de préparation) et date d'analyse	Résultat	Variété d'amiante	Éléments analytiques
► Peinture non séparable + Matériau compact ocre hétérogène	META (A) le 25/04/2025 Nombre de préparations : 1 Nombre de supports d'analyse : 2	Amiante non détecté {1}	---	Analyste : LDA (2)

(1) Aucune fibre d'amiante n'a été détectée, l'échantillon objet de l'essai peut éventuellement renfermer une teneur en fibre d'amiante inférieure à la limite de détection.

(2) Pour les couches non-séparables et identifiées comme telles, la limite de détection est garantie sur la prise d'essai. La limite de détection est garantie sur chaque couche si la prise d'essai contient au plus 2 couches en quantité suffisante pour analyse.

Validé par : Vincent GEFROY Analyste

La reproduction de ce rapport d'essai n'est autorisée que sous sa forme intégrale ; ce rapport ne doit pas être reproduit partiellement sans l'approbation du laboratoire.
 Sauf demande particulière et écrite du client, les échantillons sont conservés pendant 6 mois et les rapports pendant 10 ans.

DTA 164 rev 26

Page 1 / 1



Parc Edonia - Bât. R - Rue de la Terre Adélie - CS n° 66862
 35768 SAINT-GREGOIRE CEDEX
 Tél : 02.99.35.41.41
 Fax : 02.99.35.41.42
 www.itga.fr



Accréditation n° 1-5967

Portée disponible
 sur www.cofrac.fr



L'accréditation du COFRAC atteste de la compétence des laboratoires pour les seuls essais couverts par l'accréditation qui sont identifiés par le symbole : ►

RAPPORT D'ESSAI N° IT322504-1655 EN DATE DU 25/04/2025

RECHERCHE ET IDENTIFICATION D'AMIANTE SUR UN PRELEVEMENT DE MATERIAU

Ce rapport d'essai ne concerne que les échantillons soumis à l'analyse tels qu'ils ont été reçus au laboratoire.

Client :

SOCOTEC REUNION (REUY6)
 Sully BUPTO
 Agence Amiante Technopole de la reunion 8 rue Henri cornu
 CS
 51105
 97495 SAINTE CLOTILDE

Prélèvement :

Commande ITGA : IT3225-1008
 Echantillon ITGA : IT322504-1655
 Reçu au laboratoire le : 10/04/2025

Réf. Client : Le laboratoire n'est pas responsable des données fournies par le client qui sont simplement retranscrites ci-dessous.

Commande	2502MAYU6000002/DGAC/TOUR_DE_CONTROLE_2025_04_08_1106_0792
Dossier client	2502MAYU6000002/DGAC/TOUR DE CONTROLE - TOUR DE CONTROLE AERODROME MARCEL HENRY 97615 DZAUDZI
Echantillon	P043 - mortier gris mur pierre - RDC
Description ITGA	Matériau gris hétérogène

Préparation Effectuée de façon à être représentative de l'échantillon conformément à l'arrêté du 1er octobre 2019 :

- Pour une analyse au Microscope Electronique à Transmission Analytique (META) en fonction de la nature de la prise d'essai :
 - (A) - Traitement mécanique en milieu aqueux
 - (B) - Traitement chimique et mécanique au chloroforme

Technique Analytique

- Microscopie Electronique à Transmission Analytique (parties pertinentes de la norme NF X 43-050) : Morphologie, EDX et diffraction électronique
- La détection de fibres d'amiante est garantie si la teneur est supérieure ou égale à 0,1 % en masse.

Résultat :

Fraction Analysée	Technique analytique (Méthode de préparation) et date d'analyse	Résultat	Variété d'amiante	Éléments analytiques
► Matériau gris hétérogène	META (A) le 25/04/2025 Nombre de préparations : 1 Nombre de supports d'analyse : 2	Amiante non détecté {1}	---	Analyste : LDA

(1) Aucune fibre d'amiante n'a été détectée, l'échantillon objet de l'essai peut éventuellement renfermer une teneur en fibre d'amiante inférieure à la limite de détection.

Validé par : Vincent GEFFROY Analyste

La reproduction de ce rapport d'essai n'est autorisée que sous sa forme intégrale ; ce rapport ne doit pas être reproduit partiellement sans l'approbation du laboratoire.
 Sauf demande particulière et écrite du client, les échantillons sont conservés pendant 6 mois et les rapports pendant 10 ans.

DTA 164 rev 26

Page 1 / 1



Parc Edonia - Bât. R - Rue de la Terre Adélie - CS n° 66862
35768 SAINT-GREGOIRE CEDEX
Tél : 02.99.35.41.41
Fax : 02.99.35.41.42
www.itga.fr



Accréditation n° 1-5967

Portée disponible
sur www.cofrac.fr



L'accréditation du COFRAC atteste de la compétence des laboratoires pour les seuls essais couverts par l'accréditation qui sont identifiés par le symbole : ►

RAPPORT D'ESSAI N° IT322504-1656 EN DATE DU 25/04/2025 RECHERCHE ET IDENTIFICATION D'AMIANTE SUR UN PRELEVEMENT DE MATERIAU

Ce rapport d'essai ne concerne que les échantillons soumis à l'analyse tels qu'ils ont été reçus au laboratoire.

Cliant :

SOCOTEC REUNION (REUY6)
Sully BUPTO
Agence Amiante Technopole de la reunion 8 rue Henri cornu
CS
51105
97495 SAINTE CLOTILDE

Prélèvement :

Commande ITGA : IT3225-1008
Echantillon ITGA : IT322504-1656
Reçu au laboratoire le : 10/04/2025

Réf. Cliant : Le laboratoire n'est pas responsable des données fournies par le cliant qui sont simplement retranscrites ci-dessous.

Commande	2502MAYU6000002/DGAC/TOUR_DE_CONTROLE_2025_04_08_1106_0792
Dossier cliant	2502MAYU6000002/DGAC/TOUR DE CONTROLE - TOUR DE CONTROLE AERODROME MARCEL HENRY 97615 DZAUDZI
Echantillon	P044 - carrelage blanc colle grise - RDC
Description ITGA	Carrelage / Colle noire

Préparation Effectuée de façon à être représentative de l'échantillon conformément à l'arrêté du 1er octobre 2019 :

- Pour une analyse au Microscope Electronique à Transmission Analytique (META) en fonction de la nature de la prise d'essai :
 - (A) - Traitement mécanique en milieu aqueux
 - (B) - Traitement chimique et mécanique au chloroforme

Technique Analytique

- Microscopie Electronique à Transmission Analytique (parties pertinentes de la norme NF X 43-050) : Morphologie, EDX et diffraction électronique
- La détection de fibres d'amiante est garantie si la teneur est supérieure ou égale à 0,1 % en masse.

Résultat :

Fraction Analysée	Technique analytique (Méthode de préparation) et date d'analyse	Résultat	Variété d'amiante	Éléments analytiques
Carrelage	Non analysé			
►Colle noire	META (A) le 25/04/2025 Nombre de préparations : 1 Nombre de supports d'analyse : 2	Amiante non détecté (1)	---	Analyste : LDA

(1) Aucune fibre d'amiante n'a été détectée, l'échantillon objet de l'essai peut éventuellement renfermer une teneur en fibre d'amiante inférieure à la limite de détection.

Validé par : Vincent GEFFROY Analyste

La reproduction de ce rapport d'essai n'est autorisée que sous sa forme intégrale ; ce rapport ne doit pas être reproduit partiellement sans l'approbation du laboratoire.
Sauf demande particulière et écrite du cliant, les échantillons sont conservés pendant 6 mois et les rapports pendant 10 ans.

DTA 164 rev 26

Page 1 / 1



Parc Edonia - Bât. R - Rue de la Terre Adélie - CS n° 66862
 35768 SAINT-GREGOIRE CEDEX
 Tél : 02.99.35.41.41
 Fax : 02.99.35.41.42
 www.itga.fr



Accréditation n° 1-5967

Portée disponible
 sur www.cofrac.fr



L'accréditation du COFRAC atteste de la compétence des laboratoires pour les seuls essais couverts par l'accréditation qui sont identifiés par le symbole : ►

RAPPORT D'ESSAI N° IT322504-1657 EN DATE DU 25/04/2025

RECHERCHE ET IDENTIFICATION D'AMIANTE SUR UN PRELEVEMENT DE MATERIAU

Ce rapport d'essai ne concerne que les échantillons soumis à l'analyse tels qu'ils ont été reçus au laboratoire.

Client :

SOCOTEC REUNION (REUY6)
 Sully BUPTO
 Agence Amiante Technopole de la reunion 8 rue Henri cornu
 CS
 51105
 97495 SAINTE CLOTILDE

Prélèvement :

Commande ITGA : IT3225-1008
 Echantillon ITGA : IT322504-1657
 Reçu au laboratoire le : 10/04/2025

Réf. Client :

Le laboratoire n'est pas responsable des données fournies par le client qui sont simplement retranscrites ci-dessous.

Commande	2502MAYU6000002/DGAC/TOUR_DE_CONTROLE_2025_04_08_1106_0792
Dossier client	2502MAYU6000002/DGAC/TOUR DE CONTROLE - TOUR DE CONTROLE AERODROME MARCEL HENRY 97615 DZAUDZI
Echantillon	P045 - carrelage blanc colle grise - RDC
Description ITGA	Peinture / Colle grise hétérogène

Préparation

Effectuée de façon à être représentative de l'échantillon conformément à l'arrêté du 1er octobre 2019 :

- Pour une analyse au Microscope Electronique à Transmission Analytique (META) en fonction de la nature de la prise d'essai :
 - (A) - Traitement mécanique en milieu aqueux
 - (B) - Traitement chimique et mécanique au chloroforme

Technique Analytique

- Microscopie Electronique à Transmission Analytique (parties pertinentes de la norme NF X 43-050) : Morphologie, EDX et diffraction électronique
- La détection de fibres d'amiante est garantie si la teneur est supérieure ou égale à 0,1 % en masse.

Résultat :

Fraction Analysée	Technique analytique (Méthode de préparation) et date d'analyse	Résultat	Variété d'amiante	Éléments analytiques
► Peinture non séparable + Colle grise hétérogène	META (A) le 25/04/2025 Nombre de préparations : 1 Nombre de supports d'analyse : 2	Amiante non détecté {1}	---	Analyste : LDA (2)

(1) Aucune fibre d'amiante n'a été détectée, l'échantillon objet de l'essai peut éventuellement renfermer une teneur en fibre d'amiante inférieure à la limite de détection.

(2) Pour les couches non-séparables et identifiées comme telles, la limite de détection est garantie sur la prise d'essai. La limite de détection est garantie sur chaque couche si la prise d'essai contient au plus 2 couches en quantité suffisante pour analyse.

Validé par : Vincent GEFROY Analyste

La reproduction de ce rapport d'essai n'est autorisée que sous sa forme intégrale ; ce rapport ne doit pas être reproduit partiellement sans l'approbation du laboratoire.
 Sauf demande particulière et écrite du client, les échantillons sont conservés pendant 6 mois et les rapports pendant 10 ans.

DTA 164 rev 26

Page 1 / 1



Parc Edonia - Bât. R - Rue de la Terre Adélie - CS n° 66862
 35768 SAINT-GREGOIRE CEDEX
 Tél : 02.99.35.41.41
 Fax : 02.99.35.41.42
 www.itga.fr



Accréditation n° 1-5967

Portée disponible
 sur www.cofrac.fr



L'accréditation du COFRAC atteste de la compétence des laboratoires pour les seuls essais couverts par l'accréditation qui sont identifiés par le symbole : ►

RAPPORT D'ESSAI N° IT322504-1658 EN DATE DU 25/04/2025

RECHERCHE ET IDENTIFICATION D'AMIANTE SUR UN PRELEVEMENT DE MATERIAU

Ce rapport d'essai ne concerne que les échantillons soumis à l'analyse tels qu'ils ont été reçus au laboratoire.

Client :

SOCOTEC REUNION (REUY6)
 Sully BUPTO
 Agence Amiante Technopole de la reunion 8 rue Henri cornu
 CS
 51105
 97495 SAINTE CLOTILDE

Prélèvement :

Commande ITGA : IT3225-1008
 Echantillon ITGA : IT322504-1658
 Reçu au laboratoire le : 10/04/2025

Réf. Client :

Le laboratoire n'est pas responsable des données fournies par le client qui sont simplement retranscrites ci-dessous.

Commande	2502MAYU6000002/DGAC/TOUR_DE_CONTROLE_2025_04_08_1106_0792
Dossier client	2502MAYU6000002/DGAC/TOUR DE CONTROLE - TOUR DE CONTROLE AERODROME MARCEL HENRY 97615 DZAOUZLI
Echantillon	P046 - enduit gris peinture blanche - RDC
Description ITGA	Carrelage / Colle blanche / Joint cassant gris / Peinture

Préparation

Effectuée de façon à être représentative de l'échantillon conformément à l'arrêté du 1er octobre 2019 :

- Pour une analyse au Microscope Electronique à Transmission Analytique (META) en fonction de la nature de la prise d'essai :
 - (A) - Traitement mécanique en milieu aqueux
 - (B) - Traitement chimique et mécanique au chloroforme

Technique Analytique

- Microscopie Electronique à Transmission Analytique (parties pertinentes de la norme NF X 43-050) : Morphologie, EDX et diffraction électronique
- La détection de fibres d'amiante est garantie si la teneur est supérieure ou égale à 0,1 % en masse.

Résultat :

Fraction Analysée	Technique analytique (Méthode de préparation) et date d'analyse	Résultat	Variété d'amiante	Éléments analytiques
Carrelage	Non analysé			
► Colle blanche + Joint cassant gris non séparable + Peinture non séparable	META (A) le 25/04/2025 Nombre de préparations : 1 Nombre de supports d'analyse : 2	Amiante non détecté (1)	---	Analyste : LDA (2)

(1) Aucune fibre d'amiante n'a été détectée, l'échantillon objet de l'essai peut éventuellement renfermer une teneur en fibre d'amiante inférieure à la limite de détection.

(2) Pour les couches non-séparables et identifiées comme telles, la limite de détection est garantie sur la prise d'essai. La limite de détection est garantie sur chaque couche si la prise d'essai contient au plus 2 couches en quantité suffisante pour analyse.

Validé par : Vincent GEFFROY Analyste

La reproduction de ce rapport d'essai n'est autorisée que sous sa forme intégrale ; ce rapport ne doit pas être reproduit partiellement sans l'approbation du laboratoire.
 Sauf demande particulière et écrite du client, les échantillons sont conservés pendant 6 mois et les rapports pendant 10 ans.

DTA 164 rev 26

Page 1 / 1



Parc Edonia - Bât. R - Rue de la Terre Adélie - CS n° 66862
 35768 SAINT-GREGOIRE CEDEX
 Tél : 02.99.35.41.41
 Fax : 02.99.35.41.42
 www.itga.fr



Accréditation n° 1-5967

Portée disponible
 sur www.cofrac.fr



L'accréditation du COFRAC atteste de la compétence des laboratoires pour les seuls essais couverts par l'accréditation qui sont identifiés par le symbole : ►

RAPPORT D'ESSAI N° IT322504-1659 EN DATE DU 25/04/2025

RECHERCHE ET IDENTIFICATION D'AMIANTE SUR UN PRELEVEMENT DE MATERIAU

Ce rapport d'essai ne concerne que les échantillons soumis à l'analyse tels qu'ils ont été reçus au laboratoire.

Client :

SOCOTEC REUNION (REUY6)
 Sully BUPTO
 Agence Amiante Technopole de la reunion 8 rue Henri cornu
 CS
 51105
 97495 SAINTE CLOTILDE

Prélèvement :

Commande ITGA : IT3225-1008
 Echantillon ITGA : IT322504-1659
 Reçu au laboratoire le : 10/04/2025

Réf. Client :

Le laboratoire n'est pas responsable des données fournies par le client qui sont simplement retranscrites ci-dessous.

Commande	2502MAYU6000002/DGAC/TOUR_DE_CONTROLE_2025_04_08_1106_0792
Dossier client	2502MAYU6000002/DGAC/TOUR DE CONTROLE - TOUR DE CONTROLE AERODROME MARCEL HENRY 97615 DZAUDZI
Echantillon	P047 - enduit blanc peinture blanche - RDC
Description ITGA	Peinture / Enduit compact beige

Préparation

Effectuée de façon à être représentative de l'échantillon conformément à l'arrêté du 1er octobre 2019 :

- Pour une analyse au Microscope Electronique à Transmission Analytique (META) en fonction de la nature de la prise d'essai :
 - (A) - Traitement mécanique en milieu aqueux
 - (B) - Traitement chimique et mécanique au chloroforme

Technique Analytique

- Microscopie Electronique à Transmission Analytique (parties pertinentes de la norme NF X 43-050) : Morphologie, EDX et diffraction électronique
- La détection de fibres d'amiante est garantie si la teneur est supérieure ou égale à 0,1 % en masse.

Résultat :

Fraction Analysée	Technique analytique (Méthode de préparation) et date d'analyse	Résultat	Variété d'amiante	Éléments analytiques
► Peinture non séparable + Enduit compact beige	META (A) le 25/04/2025 Nombre de préparations : 1 Nombre de supports d'analyse : 2	Amiante non détecté {1}	---	Analyste : LDA (2)

(1) Aucune fibre d'amiante n'a été détectée, l'échantillon objet de l'essai peut éventuellement renfermer une teneur en fibre d'amiante inférieure à la limite de détection.

(2) Pour les couches non-séparables et identifiées comme telles, la limite de détection est garantie sur la prise d'essai. La limite de détection est garantie sur chaque couche si la prise d'essai contient au plus 2 couches en quantité suffisante pour analyse.

Validé par : Vincent GEFROY Analyste

La reproduction de ce rapport d'essai n'est autorisée que sous sa forme intégrale ; ce rapport ne doit pas être reproduit partiellement sans l'approbation du laboratoire.
 Sauf demande particulière et écrite du client, les échantillons sont conservés pendant 6 mois et les rapports pendant 10 ans.

DTA 164 rev 26

Page 1 / 1



Parc Edonia - Bât. R - Rue de la Terre Adélie - CS n° 66862
 35768 SAINT-GREGOIRE CEDEX
 Tél : 02.99.35.41.41
 Fax : 02.99.35.41.42
 www.itga.fr



Accréditation n° 1-5967

Portée disponible
 sur www.cofrac.fr



L'accréditation du COFRAC atteste de la compétence des laboratoires pour les seuls essais couverts par l'accréditation qui sont identifiés par le symbole : ►

RAPPORT D'ESSAI N° IT322504-1660 EN DATE DU 25/04/2025

RECHERCHE ET IDENTIFICATION D'AMIANTE SUR UN PRELEVEMENT DE MATERIAU

Ce rapport d'essai ne concerne que les échantillons soumis à l'analyse tels qu'ils ont été reçus au laboratoire.

Client :

SOCOTEC REUNION (REUY6)
 Sully BUPTO
 Agence Amiante Technopole de la reunion 8 rue Henri cornu
 CS
 51105
 97495 SAINTE CLOTILDE

Prélèvement :

Commande ITGA : IT3225-1008
 Echantillon ITGA : IT322504-1660
 Reçu au laboratoire le : 10/04/2025

Réf. Client :

Le laboratoire n'est pas responsable des données fournies par le client qui sont simplement retranscrites ci-dessous.

Commande	2502MAYU6000002/DGAC/TOUR_DE_CONTROLE_2025_04_08_1106_0792
Dossier client	2502MAYU6000002/DGAC/TOUR DE CONTROLE - TOUR DE CONTROLE AERODROME MARCEL HENRY 97615 DZAUDZI
Echantillon	P048 - carrelage beige colle grise - RDC -sol sanitaire
Description ITGA	Carrelage / Joint cassant beige en faible quantité

Préparation

Effectuée de façon à être représentative de l'échantillon conformément à l'arrêté du 1er octobre 2019 :

- Pour une analyse au Microscope Electronique à Transmission Analytique (META) en fonction de la nature de la prise d'essai :
 - (A) - Traitement mécanique en milieu aqueux
 - (B) - Traitement chimique et mécanique au chloroforme

Technique Analytique

- Microscopie Electronique à Transmission Analytique (parties pertinentes de la norme NF X 43-050) : Morphologie, EDX et diffraction électronique
- La détection de fibres d'amiante est garantie si la teneur est supérieure ou égale à 0,1 % en masse.

Résultat :

Fraction Analysée	Technique analytique (Méthode de préparation) et date d'analyse	Résultat	Variété d'amiante	Éléments analytiques
Carrelage	Non analysé			
Joint cassant beige en faible quantité	META (A) le 25/04/2025 Nombre de préparations : 1 Nombre de supports d'analyse : 2	Amiante non détecté (1)	---	Analyste : LDA

(1) Aucune fibre d'amiante n'a été détectée, l'échantillon objet de l'essai peut éventuellement renfermer une teneur en fibre d'amiante inférieure à la limite de détection.

Validé par : Vincent GEFFROY Analyste

La reproduction de ce rapport d'essai n'est autorisée que sous sa forme intégrale ; ce rapport ne doit pas être reproduit partiellement sans l'approbation du laboratoire.
 Sauf demande particulière et écrite du client, les échantillons sont conservés pendant 6 mois et les rapports pendant 10 ans.

DTA 164 rev 26

Page 1 / 1



Parc Edonia - Bât. R - Rue de la Terre Adélie - CS n° 66862
35768 SAINT-GREGOIRE CEDEX
Tél : 02.99.35.41.41
Fax : 02.99.35.41.42
www.itga.fr



Accréditation n° 1-5967

Portée disponible
sur www.cofrac.fr



L'accréditation du COFRAC atteste de la compétence des laboratoires pour les seuls essais couverts par l'accréditation qui sont identifiés par le symbole : ►

RAPPORT D'ESSAI N° IT322504-1661 EN DATE DU 25/04/2025

RECHERCHE ET IDENTIFICATION D'AMIANTE SUR UN PRELEVEMENT DE MATERIAU

Ce rapport d'essai ne concerne que les échantillons soumis à l'analyse tels qu'ils ont été reçus au laboratoire.

Client :

SOCOTEC REUNION (REUY6)
Sully BUPTO
Agence Amiante Technopole de la reunion 8 rue Henri cornu
CS
51105
97495 SAINTE CLOTILDE

Prélèvement :

Commande ITGA : IT3225-1008
Echantillon ITGA : IT322504-1661
Reçu au laboratoire le : 10/04/2025

Réf. Client : Le laboratoire n'est pas responsable des données fournies par le client qui sont simplement retranscrites ci-dessous.

Commande	2502MAYU6000002/DGAC/TOUR_DE_CONTROLE_2025_04_08_1106_0792
Dossier client	2502MAYU6000002/DGAC/TOUR DE CONTROLE - TOUR DE CONTROLE AERODROME MARCEL HENRY 97615 DZAUDZI
Echantillon	P049 - carrelage beige colle grise - RDC
Description ITGA	Carrelage / Colle blanche / Joint cassant gris

Préparation Effectuée de façon à être représentative de l'échantillon conformément à l'arrêté du 1er octobre 2019 :

- Pour une analyse au Microscope Electronique à Transmission Analytique (META) en fonction de la nature de la prise d'essai :
 - (A) - Traitement mécanique en milieu aqueux
 - (B) - Traitement chimique et mécanique au chloroforme

Technique Analytique

- Microscopie Electronique à Transmission Analytique (parties pertinentes de la norme NF X 43-050) : Morphologie, EDX et diffraction électronique
- La détection de fibres d'amiante est garantie si la teneur est supérieure ou égale à 0,1 % en masse.

Résultat :

Fraction Analysée	Technique analytique (Méthode de préparation) et date d'analyse	Résultat	Variété d'amiante	Éléments analytiques
Carrelage	Non analysé			
► Colle blanche + Joint cassant gris	META (A) le 25/04/2025 Nombre de préparations : 1 Nombre de supports d'analyse : 2	Amiante non détecté (1)	---	Analyste : ATH

(1) Aucune fibre d'amiante n'a été détectée, l'échantillon objet de l'essai peut éventuellement renfermer une teneur en fibre d'amiante inférieure à la limite de détection.

Validé par : Vincent GEFFROY Analyste

La reproduction de ce rapport d'essai n'est autorisée que sous sa forme intégrale ; ce rapport ne doit pas être reproduit partiellement sans l'approbation du laboratoire.
Sauf demande particulière et écrite du client, les échantillons sont conservés pendant 6 mois et les rapports pendant 10 ans.

DTA 164 rev 26

Page 1 / 1



Parc Edonia - Bât. R - Rue de la Terre Adélie - CS n° 66862
 35768 SAINT-GREGOIRE CEDEX
 Tél : 02.99.35.41.41
 Fax : 02.99.35.41.42
 www.itga.fr



Accréditation n° 1-5967

Portée disponible
 sur www.cofrac.fr



L'accréditation du COFRAC atteste de la compétence des laboratoires pour les seuls essais couverts par l'accréditation qui sont identifiés par le symbole : ►

RAPPORT D'ESSAI N° IT322504-1662 EN DATE DU 25/04/2025

RECHERCHE ET IDENTIFICATION D'AMIANTE SUR UN PRELEVEMENT DE MATERIAU

Ce rapport d'essai ne concerne que les échantillons soumis à l'analyse tels qu'ils ont été reçus au laboratoire.

Client :

SOCOTEC REUNION (REUY6)
 Sully BUPTO
 Agence Amiante Technopole de la reunion 8 rue Henri cornu
 CS
 51105
 97495 SAINTE CLOTILDE

Prélèvement :

Commande ITGA : IT3225-1008
 Echantillon ITGA : IT322504-1662
 Reçu au laboratoire le : 10/04/2025

Réf. Client :

Le laboratoire n'est pas responsable des données fournies par le client qui sont simplement retranscrites ci-dessous.

Commande	2502MAYU6000002/DGAC/TOUR_DE_CONTROLE_2025_04_08_1106_0792
Dossier client	2502MAYU6000002/DGAC/TOUR DE CONTROLE - TOUR DE CONTROLE AERODROME MARCEL HENRY 97615 DZAUDZI
Echantillon	P050 - faïence verte colle grise - RDC
Description ITGA	Carrelage / Colle blanche hétérogène / Joint cassant gris en faible quantité

Préparation

Effectuée de façon à être représentative de l'échantillon conformément à l'arrêté du 1er octobre 2019 :

- Pour une analyse au Microscope Electronique à Transmission Analytique (META) en fonction de la nature de la prise d'essai :
 - (A) - Traitement mécanique en milieu aqueux
 - (B) - Traitement chimique et mécanique au chloroforme

Technique Analytique

- Microscopie Electronique à Transmission Analytique (parties pertinentes de la norme NF X 43-050) : Morphologie, EDX et diffraction électronique
- La détection de fibres d'amiante est garantie si la teneur est supérieure ou égale à 0,1 % en masse.

Résultat :

Fraction Analysée	Technique analytique (Méthode de préparation) et date d'analyse	Résultat	Variété d'amiante	Éléments analytiques
Carrelage	Non analysé			
► Colle blanche hétérogène + Joint cassant gris en faible quantité	META (A) le 25/04/2025 Nombre de préparations : 1 Nombre de supports d'analyse : 2	Amiante non détecté (1)	---	Analyste : ATH

(1) Aucune fibre d'amiante n'a été détectée, l'échantillon objet de l'essai peut éventuellement renfermer une teneur en fibre d'amiante inférieure à la limite de détection.

Validé par : Vincent GEFFROY Analyste

La reproduction de ce rapport d'essai n'est autorisée que sous sa forme intégrale ; ce rapport ne doit pas être reproduit partiellement sans l'approbation du laboratoire.
 Sauf demande particulière et écrite du client, les échantillons sont conservés pendant 6 mois et les rapports pendant 10 ans.

DTA 164 rev 26

Page 1 / 1



Parc Edonia - Bât. R - Rue de la Terre Adélie - CS n° 66862
 35768 SAINT-GREGOIRE CEDEX
 Tél : 02.99.35.41.41
 Fax : 02.99.35.41.42
 www.itga.fr



Accréditation n° 1-5967

Portée disponible
 sur www.cofrac.fr



L'accréditation du COFRAC atteste de la compétence des laboratoires pour les seuls essais couverts par l'accréditation qui sont identifiés par le symbole : ►

RAPPORT D'ESSAI N° IT322504-1663 EN DATE DU 25/04/2025

RECHERCHE ET IDENTIFICATION D'AMIANTE SUR UN PRELEVEMENT DE MATERIAU

Ce rapport d'essai ne concerne que les échantillons soumis à l'analyse tels qu'ils ont été reçus au laboratoire.

Client :

SOCOTEC REUNION (REUY6)
 Sully BUPTO
 Agence Amiante Technopole de la reunion 8 rue Henri cornu
 CS
 51105
 97495 SAINTE CLOTILDE

Prélèvement :

Commande ITGA : IT3225-1009
 Echantillon ITGA : IT322504-1663
 Reçu au laboratoire le : 10/04/2025

Réf. Client : Le laboratoire n'est pas responsable des données fournies par le client qui sont simplement retranscrites ci-dessous.

Commande	2502MAYU6000002/DGAC/TOUR_DE_CONTROLE_2025_04_08_1106_0792
Dossier client	2502MAYU6000002/DGAC/TOUR DE CONTROLE - TOUR DE CONTROLE AERODROME MARCEL HENRY 97615 DZAUDZI
Echantillon	P051 - brique rouge mortier gris peinture blanche - RDC
Description ITGA	Peinture / Matériau compact gris hétérogène

Préparation Effectuée de façon à être représentative de l'échantillon conformément à l'arrêté du 1er octobre 2019 :

- Pour une analyse au Microscope Electronique à Transmission Analytique (META) en fonction de la nature de la prise d'essai :
 - (A) - Traitement mécanique en milieu aqueux
 - (B) - Traitement chimique et mécanique au chloroforme

Technique Analytique

- Microscopie Electronique à Transmission Analytique (parties pertinentes de la norme NF X 43-050) : Morphologie, EDX et diffraction électronique
- La détection de fibres d'amiante est garantie si la teneur est supérieure ou égale à 0,1 % en masse.

Résultat :

Fraction Analysée	Technique analytique (Méthode de préparation) et date d'analyse	Résultat	Variété d'amiante	Éléments analytiques
► Peinture non séparable + Matériau compact gris hétérogène	META (A) le 25/04/2025 Nombre de préparations : 1 Nombre de supports d'analyse : 2	Amiante non détecté {1}	---	Analyste : OFP (2)

(1) Aucune fibre d'amiante n'a été détectée, l'échantillon objet de l'essai peut éventuellement renfermer une teneur en fibre d'amiante inférieure à la limite de détection.

(2) Pour les couches non-séparables et identifiées comme telles, la limite de détection est garantie sur la prise d'essai. La limite de détection est garantie sur chaque couche si la prise d'essai contient au plus 2 couches en quantité suffisante pour analyse.

Validé par : Vincent GEFROY Analyste

La reproduction de ce rapport d'essai n'est autorisée que sous sa forme intégrale ; ce rapport ne doit pas être reproduit partiellement sans l'approbation du laboratoire.
 Sauf demande particulière et écrite du client, les échantillons sont conservés pendant 6 mois et les rapports pendant 10 ans.

DTA 164 rev 26

Page 1 / 1



Parc Edonia - Bât. R - Rue de la Terre Adélie - CS n° 66862
 35768 SAINT-GREGOIRE CEDEX
 Tél : 02.99.35.41.41
 Fax : 02.99.35.41.42
 www.itga.fr



Accréditation n° 1-5967

Portée disponible
 sur www.cofrac.fr



L'accréditation du COFRAC atteste de la compétence des laboratoires pour les seuls essais couverts par l'accréditation qui sont identifiés par le symbole : ►

RAPPORT D'ESSAI N° IT322504-1664 EN DATE DU 25/04/2025

RECHERCHE ET IDENTIFICATION D'AMIANTE SUR UN PRELEVEMENT DE MATERIAU

Ce rapport d'essai ne concerne que les échantillons soumis à l'analyse tels qu'ils ont été reçus au laboratoire.

Cliant :

SOCOTEC REUNION (REUY6)
 Sully BUPTO
 Agence Amiante Technopole de la reunion 8 rue Henri cornu
 CS
 51105
 97495 SAINTE CLOTILDE

Prélèvement :

Commande ITGA : IT3225-1009
 Echantillon ITGA : IT322504-1664
 Reçu au laboratoire le : 10/04/2025

Réf. Cliant :

Le laboratoire n'est pas responsable des données fournies par le cliant qui sont simplement retranscrites ci-dessous.

Commande	2502MAYU6000002/DGAC/TOUR_DE_CONTROLE_2025_04_08_1106_0792
Dossier cliant	2502MAYU6000002/DGAC/TOUR DE CONTROLE - TOUR DE CONTROLE AERODROME MARCEL HENRY 97615 DZAUDZI
Echantillon	P052 - faïence bleu colle grise - RDC - sanitaire
Description ITGA	Carrelage / Colle grise

Préparation

Effectuée de façon à être représentative de l'échantillon conformément à l'arrêté du 1er octobre 2019 :

- Pour une analyse au Microscopie Electronique à Transmission Analytique (META) en fonction de la nature de la prise d'essai :
 - (A) - Traitement mécanique en milieu aqueux
 - (B) - Traitement chimique et mécanique au chloroforme

Technique Analytique

- Microscopie Electronique à Transmission Analytique (parties pertinentes de la norme NF X 43-050) : Morphologie, EDX et diffraction électronique
- La détection de fibres d'amiante est garantie si la teneur est supérieure ou égale à 0,1 % en masse.

Résultat :

Fraction Analysée	Technique analytique (Méthode de préparation) et date d'analyse	Résultat	Variété d'amiante	Éléments analytiques
Carrelage	Non analysé			
► Colle grise	META (A) le 25/04/2025 Nombre de préparations : 1 Nombre de supports d'analyse : 2	Amiante non détecté (1)	---	Analyste : LDA

(1) Aucune fibre d'amiante n'a été détectée, l'échantillon objet de l'essai peut éventuellement renfermer une teneur en fibre d'amiante inférieure à la limite de détection.

Validé par : Vincent GEFFROY Analyste

La reproduction de ce rapport d'essai n'est autorisée que sous sa forme intégrale ; ce rapport ne doit pas être reproduit partiellement sans l'approbation du laboratoire.
 Sauf demande particulière et écrite du cliant, les échantillons sont conservés pendant 6 mois et les rapports pendant 10 ans.

DTA 164 rev 26

Page 1 / 1



Parc Edonia - Bât. R - Rue de la Terre Adélie - CS n° 66862
 35768 SAINT-GREGOIRE CEDEX
 Tél : 02.99.35.41.41
 Fax : 02.99.35.41.42
 www.itga.fr



Accréditation n° 1-5967

Portée disponible
 sur www.cofrac.fr



L'accréditation du COFRAC atteste de la compétence des laboratoires pour les seuls essais couverts par l'accréditation qui sont identifiés par le symbole : ►

RAPPORT D'ESSAI N° IT322504-1665 EN DATE DU 25/04/2025

RECHERCHE ET IDENTIFICATION D'AMIANTE SUR UN PRELEVEMENT DE MATERIAU

Ce rapport d'essai ne concerne que les échantillons soumis à l'analyse tels qu'ils ont été reçus au laboratoire.

Client :

SOCOTEC REUNION (REUY6)
 Sully BUPTO
 Agence Amiante Technopole de la reunion 8 rue Henri cornu
 CS
 51105
 97495 SAINTE CLOTILDE

Prélèvement :

Commande ITGA : IT3225-1009
 Echantillon ITGA : IT322504-1665
 Reçu au laboratoire le : 10/04/2025

Réf. Client :

Le laboratoire n'est pas responsable des données fournies par le client qui sont simplement retranscrites ci-dessous.

Commande	2502MAYU6000002/DGAC/TOUR_DE_CONTROLE_2025_04_08_1106_0792
Dossier client	2502MAYU6000002/DGAC/TOUR DE CONTROLE - TOUR DE CONTROLE AERODROME MARCEL HENRY 97615 DZAUDZI
Echantillon	P053 - beton gris colle grise sol soubassement - RDC
Description ITGA	Peinture / Matériau compact gris hétérogène

Préparation

Effectuée de façon à être représentative de l'échantillon conformément à l'arrêté du 1er octobre 2019 :

- Pour une analyse au Microscope Electronique à Transmission Analytique (META) en fonction de la nature de la prise d'essai :
 - (A) - Traitement mécanique en milieu aqueux
 - (B) - Traitement chimique et mécanique au chloroforme

Technique Analytique

- Microscopie Electronique à Transmission Analytique (parties pertinentes de la norme NF X 43-050) : Morphologie, EDX et diffraction électronique
- La détection de fibres d'amiante est garantie si la teneur est supérieure ou égale à 0,1 % en masse.

Résultat :

Fraction Analysée	Technique analytique (Méthode de préparation) et date d'analyse	Résultat	Variété d'amiante	Éléments analytiques
► Peinture non séparable + Matériau compact gris hétérogène	META (A) le 25/04/2025 Nombre de préparations : 1 Nombre de supports d'analyse : 2	Amiante non détecté {1}	---	Analyste : OFP (2)

(1) Aucune fibre d'amiante n'a été détectée, l'échantillon objet de l'essai peut éventuellement renfermer une teneur en fibre d'amiante inférieure à la limite de détection.

(2) Pour les couches non-séparables et identifiées comme telles, la limite de détection est garantie sur la prise d'essai. La limite de détection est garantie sur chaque couche si la prise d'essai contient au plus 2 couches en quantité suffisante pour analyse.

Validé par : Vincent GEFROY Analyste

La reproduction de ce rapport d'essai n'est autorisée que sous sa forme intégrale ; ce rapport ne doit pas être reproduit partiellement sans l'approbation du laboratoire.
 Sauf demande particulière et écrite du client, les échantillons sont conservés pendant 6 mois et les rapports pendant 10 ans.

DTA 164 rev 26

Page 1 / 1



Parc Edonia - Bât. R - Rue de la Terre Adélie - CS n° 66862
 35768 SAINT-GREGOIRE CEDEX
 Tél : 02.99.35.41.41
 Fax : 02.99.35.41.42
 www.itga.fr



Accréditation n° 1-5967

Portée disponible
 sur www.cofrac.fr



L'accréditation du COFRAC atteste de la compétence des laboratoires pour les seuls essais couverts par l'accréditation qui sont identifiés par le symbole : ►

RAPPORT D'ESSAI N° IT322504-1666 EN DATE DU 25/04/2025

RECHERCHE ET IDENTIFICATION D'AMIANTE SUR UN PRELEVEMENT DE MATERIAU

Ce rapport d'essai ne concerne que les échantillons soumis à l'analyse tels qu'ils ont été reçus au laboratoire.

Cliant :

SOCOTEC REUNION (REUY6)
 Sully BUPTO
 Agence Amiante Technopole de la reunion 8 rue Henri cornu
 CS
 51105
 97495 SAINTE CLOTILDE

Prélèvement :

Commande ITGA : IT3225-1009
 Echantillon ITGA : IT322504-1666
 Reçu au laboratoire le : 10/04/2025

Réf. Cliant : Le laboratoire n'est pas responsable des données fournies par le cliant qui sont simplement retranscrites ci-dessous.

Commande	2502MAYU6000002/DGAC/TOUR_DE_CONTROLE_2025_04_08_1106_0792
Dossier cliant	2502MAYU6000002/DGAC/TOUR DE CONTROLE - TOUR DE CONTROLE AERODROME MARCEL HENRY 97615 DZAOUZLI
Echantillon	P054 - carrelage gris colle grise - RDC
Description ITGA	Peinture / Carrelage / Colle grise en vrac hétérogène

Préparation Effectuée de façon à être représentative de l'échantillon conformément à l'arrêté du 1er octobre 2019 :

- Pour une analyse au Microscope Electronique à Transmission Analytique (META) en fonction de la nature de la prise d'essai :
 - (A) - Traitement mécanique en milieu aqueux
 - (B) - Traitement chimique et mécanique au chloroforme

Technique Analytique

- Microscopie Electronique à Transmission Analytique (parties pertinentes de la norme NF X 43-050) : Morphologie, EDX et diffraction électronique
- La détection de fibres d'amiante est garantie si la teneur est supérieure ou égale à 0,1 % en masse.

Résultat :

Fraction Analysée	Technique analytique (Méthode de préparation) et date d'analyse	Résultat	Variété d'amiante	Éléments analytiques
Peinture + Carrelage	Non analysé			
► Colle grise en vrac hétérogène	META (A) le 25/04/2025 Nombre de préparations : 1 Nombre de supports d'analyse : 2	Amiante non détecté (1)	---	Analyste : LDA (2)

(1) Aucune fibre d'amiante n'a été détectée, l'échantillon objet de l'essai peut éventuellement renfermer une teneur en fibre d'amiante inférieure à la limite de détection.

(2) Pour les couches réceptionnées en vrac et identifiées comme telles, la limite de détection est garantie uniquement sur la prise d'essai et non par couche.

Validé par : Vincent GEFROY Analyste

La reproduction de ce rapport d'essai n'est autorisée que sous sa forme intégrale ; ce rapport ne doit pas être reproduit partiellement sans l'approbation du laboratoire.
 Sauf demande particulière et écrite du cliant, les échantillons sont conservés pendant 6 mois et les rapports pendant 10 ans.

DTA 164 rev 26

Page 1 / 1



Parc Edonia - Bât. R - Rue de la Terre Adélie - CS n° 66862
 35768 SAINT-GREGOIRE CEDEX
 Tél : 02.99.35.41.41
 Fax : 02.99.35.41.42
 www.itga.fr



Accréditation n° 1-5967

Portée disponible
 sur www.cofrac.fr



L'accréditation du COFRAC atteste de la compétence des laboratoires pour les seuls essais couverts par l'accréditation qui sont identifiés par le symbole : ►

RAPPORT D'ESSAI N° IT322504-1667 EN DATE DU 25/04/2025

RECHERCHE ET IDENTIFICATION D'AMIANTE SUR UN PRELEVEMENT DE MATERIAU

Ce rapport d'essai ne concerne que les échantillons soumis à l'analyse tels qu'ils ont été reçus au laboratoire.

Client :

SOCOTEC REUNION (REUY6)
 Sully BUPTO
 Agence Amiante Technopole de la reunion 8 rue Henri cornu
 CS
 51105
 97495 SAINTE CLOTILDE

Prélèvement :

Commande ITGA : IT3225-1009
 Echantillon ITGA : IT322504-1667
 Reçu au laboratoire le : 10/04/2025

Réf. Client :

Le laboratoire n'est pas responsable des données fournies par le client qui sont simplement retranscrites ci-dessous.

Commande	2502MAYU6000002/DGAC/TOUR_DE_CONTROLE_2025_04_08_1106_0792
Dossier client	2502MAYU6000002/DGAC/TOUR DE CONTROLE - TOUR DE CONTROLE AERODROME MARCEL HENRY 97615 DZAUDZI
Echantillon	P055 - brique rouge peinture blanche mortier gris - RDC
Description ITGA	Peinture / Matériau compact gris hétérogène

Préparation

Effectuée de façon à être représentative de l'échantillon conformément à l'arrêté du 1er octobre 2019 :

- Pour une analyse au Microscope Electronique à Transmission Analytique (META) en fonction de la nature de la prise d'essai :
 - (A) - Traitement mécanique en milieu aqueux
 - (B) - Traitement chimique et mécanique au chloroforme

Technique Analytique

- Microscopie Electronique à Transmission Analytique (parties pertinentes de la norme NF X 43-050) : Morphologie, EDX et diffraction électronique
- La détection de fibres d'amiante est garantie si la teneur est supérieure ou égale à 0,1 % en masse.

Résultat :

Fraction Analysée	Technique analytique (Méthode de préparation) et date d'analyse	Résultat	Variété d'amiante	Éléments analytiques
► Peinture non séparable + Matériau compact gris hétérogène non séparable	META (A) le 25/04/2025 Nombre de préparations : 1 Nombre de supports d'analyse : 2	Amiante non détecté {1}	---	Analyste : ILM (2)

(1) Aucune fibre d'amiante n'a été détectée, l'échantillon objet de l'essai peut éventuellement renfermer une teneur en fibre d'amiante inférieure à la limite de détection.

(2) Pour les couches non-séparables et identifiées comme telles, la limite de détection est garantie sur la prise d'essai. La limite de détection est garantie sur chaque couche si la prise d'essai contient au plus 2 couches en quantité suffisante pour analyse.

Validé par : Vincent GEFROY Analyste

La reproduction de ce rapport d'essai n'est autorisée que sous sa forme intégrale ; ce rapport ne doit pas être reproduit partiellement sans l'approbation du laboratoire.
 Sauf demande particulière et écrite du client, les échantillons sont conservés pendant 6 mois et les rapports pendant 10 ans.

DTA 164 rev 26

Page 1 / 1



Parc Edonia - Bât. R - Rue de la Terre Adélie - CS n° 66862
 35768 SAINT-GREGOIRE CEDEX
 Tél : 02.99.35.41.41
 Fax : 02.99.35.41.42
 www.itga.fr



Accréditation n° 1-5967

Portée disponible
 sur www.cofrac.fr



L'accréditation du COFRAC atteste de la compétence des laboratoires pour les seuls essais couverts par l'accréditation qui sont identifiés par le symbole : ►

RAPPORT D'ESSAI N° IT322504-1668 EN DATE DU 25/04/2025

RECHERCHE ET IDENTIFICATION D'AMIANTE SUR UN PRELEVEMENT DE MATERIAU

Ce rapport d'essai ne concerne que les échantillons soumis à l'analyse tels qu'ils ont été reçus au laboratoire.

Cliant :

SOCOTEC REUNION (REUY6)
 Sully BUPTO
 Agence Amiante Technopole de la reunion 8 rue Henri cornu
 CS
 51105
 97495 SAINTE CLOTILDE

Prélèvement :

Commande ITGA : IT3225-1009
 Echantillon ITGA : IT322504-1668
 Reçu au laboratoire le : 10/04/2025

Réf. Cliant : Le laboratoire n'est pas responsable des données fournies par le cliant qui sont simplement retranscrites ci-dessous.

Commande	2502MAYU6000002/DGAC/TOUR_DE_CONTROLE_2025_04_08_1106_0792
Dossier cliant	2502MAYU6000002/DGAC/TOUR DE CONTROLE - TOUR DE CONTROLE AERODROME MARCEL HENRY 97615 DZAUDZI
Echantillon	P056 - carrelage gris colle grise - RDC
Description ITGA	Peinture / Carrelage / Colle grise en vrac hétérogène

Préparation Effectuée de façon à être représentative de l'échantillon conformément à l'arrêté du 1er octobre 2019 :

- Pour une analyse au Microscope Electronique à Transmission Analytique (META) en fonction de la nature de la prise d'essai :
 - (A) - Traitement mécanique en milieu aqueux
 - (B) - Traitement chimique et mécanique au chloroforme

Technique Analytique

- Microscopie Electronique à Transmission Analytique (parties pertinentes de la norme NF X 43-050) : Morphologie, EDX et diffraction électronique
- La détection de fibres d'amiante est garantie si la teneur est supérieure ou égale à 0,1 % en masse.

Résultat :

Fraction Analysée	Technique analytique (Méthode de préparation) et date d'analyse	Résultat	Variété d'amiante	Éléments analytiques
Peinture + Carrelage	Non analysé			
► Colle grise en vrac hétérogène	META (A) le 25/04/2025 Nombre de préparations : 1 Nombre de supports d'analyse : 2	Amiante non détecté (1)	---	Analyste : ILM (2)

(1) Aucune fibre d'amiante n'a été détectée, l'échantillon objet de l'essai peut éventuellement renfermer une teneur en fibre d'amiante inférieure à la limite de détection.

(2) Pour les couches réceptionnées en vrac et identifiées comme telles, la limite de détection est garantie uniquement sur la prise d'essai et non par couche.

Validé par : Vincent GEFROY Analyste

La reproduction de ce rapport d'essai n'est autorisée que sous sa forme intégrale ; ce rapport ne doit pas être reproduit partiellement sans l'approbation du laboratoire.
 Sauf demande particulière et écrite du cliant, les échantillons sont conservés pendant 6 mois et les rapports pendant 10 ans.

DTA 164 rev 26

Page 1 / 1



Parc Edonia - Bât. R - Rue de la Terre Adélie - CS n° 66862
 35768 SAINT-GREGOIRE CEDEX
 Tél : 02.99.35.41.41
 Fax : 02.99.35.41.42
 www.itga.fr



Accréditation n° 1-5967

Portée disponible
 sur www.cofrac.fr



L'accréditation du COFRAC atteste de la compétence des laboratoires pour les seuls essais couverts par l'accréditation qui sont identifiés par le symbole : ►

RAPPORT D'ESSAI N° IT322504-1669 EN DATE DU 25/04/2025

RECHERCHE ET IDENTIFICATION D'AMIANTE SUR UN PRELEVEMENT DE MATERIAU

Ce rapport d'essai ne concerne que les échantillons soumis à l'analyse tels qu'ils ont été reçus au laboratoire.

Client :

SOCOTEC REUNION (REUY6)
 Sully BUPTO
 Agence Amiante Technopole de la reunion 8 rue Henri cornu
 CS
 51105
 97495 SAINTE CLOTILDE

Prélèvement :

Commande ITGA : IT3225-1009
 Echantillon ITGA : IT322504-1669
 Reçu au laboratoire le : 10/04/2025

Réf. Client : Le laboratoire n'est pas responsable des données fournies par le client qui sont simplement retranscrites ci-dessous.

Commande	2502MAYU6000002/DGAC/TOUR_DE_CONTROLE_2025_04_08_1106_0792
Dossier client	2502MAYU6000002/DGAC/TOUR DE CONTROLE - TOUR DE CONTROLE AERODROME MARCEL HENRY 97615 DZAUDZI
Echantillon	P057 - beton gris colle grise sol soubassement - RDC
Description ITGA	Peinture / Matériau compact gris hétérogène

Préparation Effectuée de façon à être représentative de l'échantillon conformément à l'arrêté du 1er octobre 2019 :

- Pour une analyse au Microscope Electronique à Transmission Analytique (META) en fonction de la nature de la prise d'essai :
 - (A) - Traitement mécanique en milieu aqueux
 - (B) - Traitement chimique et mécanique au chloroforme

Technique Analytique

- Microscopie Electronique à Transmission Analytique (parties pertinentes de la norme NF X 43-050) : Morphologie, EDX et diffraction électronique
- La détection de fibres d'amiante est garantie si la teneur est supérieure ou égale à 0,1 % en masse.

Résultat :

Fraction Analysée	Technique analytique (Méthode de préparation) et date d'analyse	Résultat	Variété d'amiante	Éléments analytiques
► Peinture non séparable + Matériau compact gris hétérogène	META (A) le 25/04/2025 Nombre de préparations : 1 Nombre de supports d'analyse : 2	Amiante non détecté {1}	---	Analyste : OFP (2)

(1) Aucune fibre d'amiante n'a été détectée, l'échantillon objet de l'essai peut éventuellement renfermer une teneur en fibre d'amiante inférieure à la limite de détection.

(2) Pour les couches non-séparables et identifiées comme telles, la limite de détection est garantie sur la prise d'essai. La limite de détection est garantie sur chaque couche si la prise d'essai contient au plus 2 couches en quantité suffisante pour analyse.

Validé par : Vincent GEFROY Analyste

La reproduction de ce rapport d'essai n'est autorisée que sous sa forme intégrale ; ce rapport ne doit pas être reproduit partiellement sans l'approbation du laboratoire.
 Sauf demande particulière et écrite du client, les échantillons sont conservés pendant 6 mois et les rapports pendant 10 ans.

DTA 164 rev 26

Page 1 / 1



Parc Edonia - Bât. R - Rue de la Terre Adélie - CS n° 66862
35768 SAINT-GREGOIRE CEDEX
Tél : 02.99.35.41.41
Fax : 02.99.35.41.42
www.itga.fr



Accréditation n° 1-5967

Portée disponible
sur www.cofrac.fr



L'accréditation du COFRAC atteste de la compétence des laboratoires pour les seuls essais couverts par l'accréditation qui sont identifiés par le symbole : ►

RAPPORT D'ESSAI N° IT322504-1670 EN DATE DU 25/04/2025

RECHERCHE ET IDENTIFICATION D'AMIANTE SUR UN PRELEVEMENT DE MATERIAU

Ce rapport d'essai ne concerne que les échantillons soumis à l'analyse tels qu'ils ont été reçus au laboratoire.

Cliant :

SOCOTEC REUNION (REUY6)
Sully BUPTO
Agence Amiante Technopole de la reunion 8 rue Henri cornu
CS
51105
97495 SAINTE CLOTILDE

Prélèvement :

Commande ITGA : IT3225-1009
Echantillon ITGA : IT322504-1670
Reçu au laboratoire le : 10/04/2025

Réf. Cliant : Le laboratoire n'est pas responsable des données fournies par le cliant qui sont simplement retranscrites ci-dessous.

Commande	2502MAYU6000002/DGAC/TOUR_DE_CONTROLE_2025_04_08_1106_0792
Dossier cliant	2502MAYU6000002/DGAC/TOUR DE CONTROLE - TOUR DE CONTROLE AERODROME MARCEL HENRY 97615 DZAUDZI
Echantillon	P058 - carrelage blanc colle grise - RDC
Description ITGA	Peinture / Carrelage / Colle grise / Peinture

Préparation Effectuée de façon à être représentative de l'échantillon conformément à l'arrêté du 1er octobre 2019 :

- Pour une analyse au Microscope Electronique à Transmission Analytique (META) en fonction de la nature de la prise d'essai :
 - (A) - Traitement mécanique en milieu aqueux
 - (B) - Traitement chimique et mécanique au chloroforme

Technique Analytique

- Microscopie Electronique à Transmission Analytique (parties pertinentes de la norme NF X 43-050) : Morphologie, EDX et diffraction électronique
- La détection de fibres d'amiante est garantie si la teneur est supérieure ou égale à 0,1 % en masse.

Résultat :

Fraction Analysée	Technique analytique (Méthode de préparation) et date d'analyse	Résultat	Variété d'amiante	Éléments analytiques
Peinture + Carrelage + Peinture	Non analysé			
► Colle grise	META (A) le 25/04/2025 Nombre de préparations : 1 Nombre de supports d'analyse : 2	Amiante non détecté (1)	---	Analyste : OFP

(1) Aucune fibre d'amiante n'a été détectée, l'échantillon objet de l'essai peut éventuellement renfermer une teneur en fibre d'amiante inférieure à la limite de détection.

Validé par : Vincent GEFFROY Analyste

La reproduction de ce rapport d'essai n'est autorisée que sous sa forme intégrale ; ce rapport ne doit pas être reproduit partiellement sans l'approbation du laboratoire.
Sauf demande particulière et écrite du cliant, les échantillons sont conservés pendant 6 mois et les rapports pendant 10 ans.

DTA 164 rev 26

Page 1 / 1



Parc Edonia - Bât. R - Rue de la Terre Adélie - CS n° 66862
 35768 SAINT-GREGOIRE CEDEX
 Tél : 02.99.35.41.41
 Fax : 02.99.35.41.42
 www.itga.fr



Accréditation n° 1-5967

Portée disponible
 sur www.cofrac.fr



L'accréditation du COFRAC atteste de la compétence des laboratoires pour les seuls essais couverts par l'accréditation qui sont identifiés par le symbole : ►

RAPPORT D'ESSAI N° IT322504-1671 EN DATE DU 25/04/2025

RECHERCHE ET IDENTIFICATION D'AMIANTE SUR UN PRELEVEMENT DE MATERIAU

Ce rapport d'essai ne concerne que les échantillons soumis à l'analyse tels qu'ils ont été reçus au laboratoire.

Client :

SOCOTEC REUNION (REUY6)
 Sully BUPTO
 Agence Amiante Technopole de la reunion 8 rue Henri cornu
 CS
 51105
 97495 SAINTE CLOTILDE

Prélèvement :

Commande ITGA : IT3225-1009
 Echantillon ITGA : IT322504-1671
 Reçu au laboratoire le : 10/04/2025

Réf. Client :

Le laboratoire n'est pas responsable des données fournies par le client qui sont simplement retranscrites ci-dessous.

Commande	2502MAYU6000002/DGAC/TOUR_DE_CONTROLE_2025_04_08_1106_0792
Dossier client	2502MAYU6000002/DGAC/TOUR DE CONTROLE - TOUR DE CONTROLE AERODROME MARCEL HENRY 97615 DZAOUDZI
Echantillon	P059 - carrelage blanc colle grise - RDC
Description ITGA	Carrelage / Colle grise / Joint cassant gris

Préparation

Effectuée de façon à être représentative de l'échantillon conformément à l'arrêté du 1er octobre 2019 :

- Pour une analyse au Microscope Electronique à Transmission Analytique (META) en fonction de la nature de la prise d'essai :
 - (A) - Traitement mécanique en milieu aqueux
 - (B) - Traitement chimique et mécanique au chloroforme

Technique Analytique

- Microscopie Electronique à Transmission Analytique (parties pertinentes de la norme NF X 43-050) : Morphologie, EDX et diffraction électronique
- La détection de fibres d'amiante est garantie si la teneur est supérieure ou égale à 0,1 % en masse.

Résultat :

Fraction Analysée	Technique analytique (Méthode de préparation) et date d'analyse	Résultat	Variété d'amiante	Éléments analytiques
Carrelage	Non analysé			
► Colle grise + Joint cassant gris non séparable	META (A) le 25/04/2025 Nombre de préparations : 1 Nombre de supports d'analyse : 2	Amiante non détecté (1)	---	Analyste : LDA (2)

(1) Aucune fibre d'amiante n'a été détectée, l'échantillon objet de l'essai peut éventuellement renfermer une teneur en fibre d'amiante inférieure à la limite de détection.

(2) Pour les couches non-séparables et identifiées comme telles, la limite de détection est garantie sur la prise d'essai. La limite de détection est garantie sur chaque couche si la prise d'essai contient au plus 2 couches en quantité suffisante pour analyse.

Validé par : Vincent GEFFROY Analyste

La reproduction de ce rapport d'essai n'est autorisée que sous sa forme intégrale ; ce rapport ne doit pas être reproduit partiellement sans l'approbation du laboratoire.
 Sauf demande particulière et écrite du client, les échantillons sont conservés pendant 6 mois et les rapports pendant 10 ans.

DTA 164 rev 26

Page 1 / 1



Parc Edonia - Bât. R - Rue de la Terre Adélie - CS n° 66862
 35768 SAINT-GREGOIRE CEDEX
 Tél : 02.99.35.41.41
 Fax : 02.99.35.41.42
 www.itga.fr



Accréditation n° 1-5967

Portée disponible
 sur www.cofrac.fr



L'accréditation du COFRAC atteste de la compétence des laboratoires pour les seuls essais couverts par l'accréditation qui sont identifiés par le symbole : ►

RAPPORT D'ESSAI N° IT322504-1672 EN DATE DU 25/04/2025

RECHERCHE ET IDENTIFICATION D'AMIANTE SUR UN PRELEVEMENT DE MATERIAU

Ce rapport d'essai ne concerne que les échantillons soumis à l'analyse tels qu'ils ont été reçus au laboratoire.

Client :

SOCOTEC REUNION (REUY6)
 Sully BUPTO
 Agence Amiante Technopole de la reunion 8 rue Henri cornu
 CS
 51105
 97495 SAINTE CLOTILDE

Prélèvement :

Commande ITGA : IT3225-1009
 Echantillon ITGA : IT322504-1672
 Reçu au laboratoire le : 10/04/2025

Réf. Client : Le laboratoire n'est pas responsable des données fournies par le client qui sont simplement retranscrites ci-dessous.

Commande	2502MAYU6000002/DGAC/TOUR_DE_CONTROLE_2025_04_08_1106_0792
Dossier client	2502MAYU6000002/DGAC/TOUR DE CONTROLE - TOUR DE CONTROLE AERODROME MARCEL HENRY 97615 DZAUDZI
Echantillon	P060 - peinture blanche enduit gris - RDC
Description ITGA	Peinture / Matériau compact gris hétérogène

Préparation Effectuée de façon à être représentative de l'échantillon conformément à l'arrêté du 1er octobre 2019 :

- Pour une analyse au Microscope Electronique à Transmission Analytique (META) en fonction de la nature de la prise d'essai :
 - (A) - Traitement mécanique en milieu aqueux
 - (B) - Traitement chimique et mécanique au chloroforme

Technique Analytique

- Microscopie Electronique à Transmission Analytique (parties pertinentes de la norme NF X 43-050) : Morphologie, EDX et diffraction électronique
- La détection de fibres d'amiante est garantie si la teneur est supérieure ou égale à 0,1 % en masse.

Résultat :

Fraction Analysée	Technique analytique (Méthode de préparation) et date d'analyse	Résultat	Variété d'amiante	Éléments analytiques
► Peinture non séparable + Matériau compact gris hétérogène	META (A) le 25/04/2025 Nombre de préparations : 1 Nombre de supports d'analyse : 2	Amiante non détecté {1}	---	Analyste : SSH (2)

(1) Aucune fibre d'amiante n'a été détectée, l'échantillon objet de l'essai peut éventuellement renfermer une teneur en fibre d'amiante inférieure à la limite de détection.

(2) Pour les couches non-séparables et identifiées comme telles, la limite de détection est garantie sur la prise d'essai. La limite de détection est garantie sur chaque couche si la prise d'essai contient au plus 2 couches en quantité suffisante pour analyse.

Validé par : Vincent GEFROY Analyste

La reproduction de ce rapport d'essai n'est autorisée que sous sa forme intégrale ; ce rapport ne doit pas être reproduit partiellement sans l'approbation du laboratoire.
 Sauf demande particulière et écrite du client, les échantillons sont conservés pendant 6 mois et les rapports pendant 10 ans.

DTA 164 rev 26

Page 1 / 1



Parc Edonia - Bât. R - Rue de la Terre Adélie - CS n° 66862
 35768 SAINT-GREGOIRE CEDEX
 Tél : 02.99.35.41.41
 Fax : 02.99.35.41.42
 www.itga.fr



Accréditation n° 1-5967

Portée disponible
 sur www.cofrac.fr



L'accréditation du COFRAC atteste de la compétence des laboratoires pour les seuls essais couverts par l'accréditation qui sont identifiés par le symbole : ►

RAPPORT D'ESSAI N° IT322504-1673 EN DATE DU 25/04/2025

RECHERCHE ET IDENTIFICATION D'AMIANTE SUR UN PRELEVEMENT DE MATERIAU

Ce rapport d'essai ne concerne que les échantillons soumis à l'analyse tels qu'ils ont été reçus au laboratoire.

Cliant :

SOCOTEC REUNION (REUY6)
 Sully BUPTO
 Agence Amiante Technopole de la reunion 8 rue Henri cornu
 CS
 51105
 97495 SAINTE CLOTILDE

Prélèvement :

Commande ITGA : IT3225-1009
 Echantillon ITGA : IT322504-1673
 Reçu au laboratoire le : 10/04/2025

Réf. Cliant : Le laboratoire n'est pas responsable des données fournies par le cliant qui sont simplement retranscrites ci-dessous.

Commande	2502MAYU6000002/DGAC/TOUR_DE_CONTROLE_2025_04_08_1106_0792
Dossier cliant	2502MAYU6000002/DGAC/TOUR DE CONTROLE - TOUR DE CONTROLE AERODROME MARCEL HENRY 97615 DZAUDZI
Echantillon	P061 - carrelage gris colle grise - RDC
Description ITGA	Carrelage / Colle grise

Préparation Effectuée de façon à être représentative de l'échantillon conformément à l'arrêté du 1er octobre 2019 :

- Pour une analyse au Microscope Electronique à Transmission Analytique (META) en fonction de la nature de la prise d'essai :
 - (A) - Traitement mécanique en milieu aqueux
 - (B) - Traitement chimique et mécanique au chloroforme

Technique Analytique

- Microscopie Electronique à Transmission Analytique (parties pertinentes de la norme NF X 43-050) : Morphologie, EDX et diffraction électronique
- La détection de fibres d'amiante est garantie si la teneur est supérieure ou égale à 0,1 % en masse.

Résultat :

Fraction Analysée	Technique analytique (Méthode de préparation) et date d'analyse	Résultat	Variété d'amiante	Éléments analytiques
Carrelage	Non analysé			
► Colle grise	META (A) le 25/04/2025 Nombre de préparations : 1 Nombre de supports d'analyse : 2	Amiante non détecté (1)	---	Analyste : SSH

(1) Aucune fibre d'amiante n'a été détectée, l'échantillon objet de l'essai peut éventuellement renfermer une teneur en fibre d'amiante inférieure à la limite de détection.

Validé par : Vincent GEFFROY Analyste

La reproduction de ce rapport d'essai n'est autorisée que sous sa forme intégrale ; ce rapport ne doit pas être reproduit partiellement sans l'approbation du laboratoire.
 Sauf demande particulière et écrite du cliant, les échantillons sont conservés pendant 6 mois et les rapports pendant 10 ans.

DTA 164 rev 26

Page 1 / 1



Parc Edonia - Bât. R - Rue de la Terre Adélie - CS n° 66862
 35768 SAINT-GREGOIRE CEDEX
 Tél : 02.99.35.41.41
 Fax : 02.99.35.41.42
 www.itga.fr



Accréditation n° 1-5967

Portée disponible
 sur www.cofrac.fr



L'accréditation du COFRAC atteste de la compétence des laboratoires pour les seuls essais couverts par l'accréditation qui sont identifiés par le symbole : ►

RAPPORT D'ESSAI N° IT322504-1674 EN DATE DU 25/04/2025

RECHERCHE ET IDENTIFICATION D'AMIANTE SUR UN PRELEVEMENT DE MATERIAU

Ce rapport d'essai ne concerne que les échantillons soumis à l'analyse tels qu'ils ont été reçus au laboratoire.

Client :

SOCOTEC REUNION (REUY6)
 Sully BUPTO
 Agence Amiante Technopole de la reunion 8 rue Henri cornu
 CS
 51105
 97495 SAINTE CLOTILDE

Prélèvement :

Commande ITGA : IT3225-1009
 Echantillon ITGA : IT322504-1674
 Reçu au laboratoire le : 10/04/2025

Réf. Client :

Le laboratoire n'est pas responsable des données fournies par le client qui sont simplement retranscrites ci-dessous.

Commande	2502MAYU6000002/DGAC/TOUR_DE_CONTROLE_2025_04_08_1106_0792
Dossier client	2502MAYU6000002/DGAC/TOUR DE CONTROLE - TOUR DE CONTROLE AERODROME MARCEL HENRY 97615 DZAUDZI
Echantillon	P062 - carrelage gris colle grise - RDC
Description ITGA	Peinture / Carrelage / Colle grise hétérogène

Préparation

Effectuée de façon à être représentative de l'échantillon conformément à l'arrêté du 1er octobre 2019 :

- Pour une analyse au Microscope Electronique à Transmission Analytique (META) en fonction de la nature de la prise d'essai :
 - (A) - Traitement mécanique en milieu aqueux
 - (B) - Traitement chimique et mécanique au chloroforme

Technique Analytique

- Microscopie Electronique à Transmission Analytique (parties pertinentes de la norme NF X 43-050) : Morphologie, EDX et diffraction électronique
- La détection de fibres d'amiante est garantie si la teneur est supérieure ou égale à 0,1 % en masse.

Résultat :

Fraction Analysée	Technique analytique (Méthode de préparation) et date d'analyse	Résultat	Variété d'amiante	Éléments analytiques
► Peinture non séparable + Colle grise hétérogène	META (A) le 25/04/2025 Nombre de préparations : 1 Nombre de supports d'analyse : 2	Amiante non détecté {1}	---	Analyste : ATH (2)
Carrelage	Non analysé			

(1) Aucune fibre d'amiante n'a été détectée, l'échantillon objet de l'essai peut éventuellement renfermer une teneur en fibre d'amiante inférieure à la limite de détection.

(2) Pour les couches non-séparables et identifiées comme telles, la limite de détection est garantie sur la prise d'essai. La limite de détection est garantie sur chaque couche si la prise d'essai contient au plus 2 couches en quantité suffisante pour analyse.

Validé par : Vincent GEFFROY Analyste

La reproduction de ce rapport d'essai n'est autorisée que sous sa forme intégrale ; ce rapport ne doit pas être reproduit partiellement sans l'approbation du laboratoire.
 Sauf demande particulière et écrite du client, les échantillons sont conservés pendant 6 mois et les rapports pendant 10 ans.

DTA 164 rev 26

Page 1 / 1



Parc Edonia - Bât. R - Rue de la Terre Adélie - CS n° 66862
 35768 SAINT-GREGOIRE CEDEX
 Tél : 02.99.35.41.41
 Fax : 02.99.35.41.42
 www.itga.fr



Accréditation n° 1-5967

Portée disponible
 sur www.cofrac.fr



L'accréditation du COFRAC atteste de la compétence des laboratoires pour les seuls essais couverts par l'accréditation qui sont identifiés par le symbole : ►

RAPPORT D'ESSAI N° IT322504-1675 EN DATE DU 25/04/2025

RECHERCHE ET IDENTIFICATION D'AMIANTE SUR UN PRELEVEMENT DE MATERIAU

Ce rapport d'essai ne concerne que les échantillons soumis à l'analyse tels qu'ils ont été reçus au laboratoire.

Client :

SOCOTEC REUNION (REUY6)
 Sully BUPTO
 Agence Amiante Technopole de la reunion 8 rue Henri cornu
 CS
 51105
 97495 SAINTE CLOTILDE

Prélèvement :

Commande ITGA : IT3225-1009
 Echantillon ITGA : IT322504-1675
 Reçu au laboratoire le : 10/04/2025

Réf. Client :

Le laboratoire n'est pas responsable des données fournies par le client qui sont simplement retranscrites ci-dessous.

Commande	2502MAYU6000002/DGAC/TOUR_DE_CONTROLE_2025_04_08_1106_0792
Dossier client	2502MAYU6000002/DGAC/TOUR DE CONTROLE - TOUR DE CONTROLE AERODROME MARCEL HENRY 97615 DZAUDZI
Echantillon	P063 - beton gris peinture blanche - RDC - mur soubassement
Description ITGA	Peinture / Matériau compact gris hétérogène

Préparation

Effectuée de façon à être représentative de l'échantillon conformément à l'arrêté du 1er octobre 2019 :

- Pour une analyse au Microscopie Electronique à Transmission Analytique (META) en fonction de la nature de la prise d'essai :
 - (A) - Traitement mécanique en milieu aqueux
 - (B) - Traitement chimique et mécanique au chloroforme

Technique Analytique

- Microscopie Electronique à Transmission Analytique (parties pertinentes de la norme NF X 43-050) : Morphologie, EDX et diffraction électronique
- La détection de fibres d'amiante est garantie si la teneur est supérieure ou égale à 0,1 % en masse.

Résultat :

Fraction Analysée	Technique analytique (Méthode de préparation) et date d'analyse	Résultat	Variété d'amiante	Éléments analytiques
► Peinture non séparable + Matériau compact gris hétérogène	META (A) le 25/04/2025 Nombre de préparations : 1 Nombre de supports d'analyse : 2	Amiante non détecté {1}	---	Analyste : ILM (2)

(1) Aucune fibre d'amiante n'a été détectée, l'échantillon objet de l'essai peut éventuellement renfermer une teneur en fibre d'amiante inférieure à la limite de détection.

(2) Pour les couches non-séparables et identifiées comme telles, la limite de détection est garantie sur la prise d'essai. La limite de détection est garantie sur chaque couche si la prise d'essai contient au plus 2 couches en quantité suffisante pour analyse.

Validé par : Vincent GEFROY Analyste

La reproduction de ce rapport d'essai n'est autorisée que sous sa forme intégrale ; ce rapport ne doit pas être reproduit partiellement sans l'approbation du laboratoire.
 Sauf demande particulière et écrite du client, les échantillons sont conservés pendant 6 mois et les rapports pendant 10 ans.

DTA 164 rev 26

Page 1 / 1



Parc Edonia - Bât. R - Rue de la Terre Adélie - CS n° 66862
35768 SAINT-GREGOIRE CEDEX
Tél : 02.99.35.41.41
Fax : 02.99.35.41.42
www.itga.fr



Accréditation n° 1-5967

Portée disponible
sur www.cofrac.fr



L'accréditation du COFRAC atteste de la compétence des laboratoires pour les seuls essais couverts par l'accréditation qui sont identifiés par le symbole :

RAPPORT D'ESSAI N° IT322504-1676 EN DATE DU 25/04/2025

RECHERCHE ET IDENTIFICATION D'AMIANTE SUR UN PRELEVEMENT DE MATERIAU

Ce rapport d'essai ne concerne que les échantillons soumis à l'analyse tels qu'ils ont été reçus au laboratoire.

Client :

SOCOTEC REUNION (REUY6)
Sully BUPTO
Agence Amiante Technopole de la reunion 8 rue Henri cornu
CS
51105
97495 SAINTE CLOTILDE

Prélèvement :

Commande ITGA : IT3225-1009
Echantillon ITGA : IT322504-1676
Reçu au laboratoire le : 10/04/2025

Réf. Client : Le laboratoire n'est pas responsable des données fournies par le client qui sont simplement retranscrites ci-dessous.

Commande	2502MAYU6000002/DGAC/TOUR_DE_CONTROLE_2025_04_08_1106_0792
Dossier client	2502MAYU6000002/DGAC/TOUR DE CONTROLE - TOUR DE CONTROLE AERODROME MARCEL HENRY 97615 DZAUDZI
Echantillon	P064 - carrelage brun colle grise - RDC
Description ITGA	Carrelage / Colle grise

Préparation Effectuée de façon à être représentative de l'échantillon conformément à l'arrêté du 1er octobre 2019 :

- Pour une analyse au Microscope Electronique à Transmission Analytique (META) en fonction de la nature de la prise d'essai :
 - (A) - Traitement mécanique en milieu aqueux
 - (B) - Traitement chimique et mécanique au chloroforme

Technique Analytique

- Microscopie Electronique à Transmission Analytique (parties pertinentes de la norme NF X 43-050) : Morphologie, EDX et diffraction électronique
- La détection de fibres d'amiante est garantie si la teneur est supérieure ou égale à 0,1 % en masse.

Résultat :

Fraction Analysée	Technique analytique (Méthode de préparation) et date d'analyse	Résultat	Variété d'amiante	Éléments analytiques
Carrelage	Non analysé			
▶ Colle grise	META (A) le 25/04/2025 Nombre de préparations : 1 Nombre de supports d'analyse : 2	Amiante non détecté (1)	---	Analyste : ATH

(1) Aucune fibre d'amiante n'a été détectée, l'échantillon objet de l'essai peut éventuellement renfermer une teneur en fibre d'amiante inférieure à la limite de détection.

Validé par : Vincent GEFFROY Analyste

La reproduction de ce rapport d'essai n'est autorisée que sous sa forme intégrale ; ce rapport ne doit pas être reproduit partiellement sans l'approbation du laboratoire.
Sauf demande particulière et écrite du client, les échantillons sont conservés pendant 6 mois et les rapports pendant 10 ans.

DTA 164 rev 26

Page 1 / 1



Parc Edonia - Bât. R - Rue de la Terre Adélie - CS n° 66862
 35768 SAINT-GREGOIRE CEDEX
 Tél : 02.99.35.41.41
 Fax : 02.99.35.41.42
 www.itga.fr



Accréditation n° 1-5967

Portée disponible
 sur www.cofrac.fr



L'accréditation du COFRAC atteste de la compétence des laboratoires pour les seuls essais couverts par l'accréditation qui sont identifiés par le symbole : ►

RAPPORT D'ESSAI N° IT322504-1677 EN DATE DU 25/04/2025

RECHERCHE ET IDENTIFICATION D'AMIANTE SUR UN PRELEVEMENT DE MATERIAU

Ce rapport d'essai ne concerne que les échantillons soumis à l'analyse tels qu'ils ont été reçus au laboratoire.

Client :

SOCOTEC REUNION (REUY6)
 Sully BUPTO
 Agence Amiante Technopole de la reunion 8 rue Henri cornu
 CS
 51105
 97495 SAINTE CLOTILDE

Prélèvement :

Commande ITGA : IT3225-1009
 Echantillon ITGA : IT322504-1677
 Reçu au laboratoire le : 10/04/2025

Réf. Client : Le laboratoire n'est pas responsable des données fournies par le client qui sont simplement retranscrites ci-dessous.

Commande	2502MAYU6000002/DGAC/TOUR_DE_CONTROLE_2025_04_08_1106_0792
Dossier client	2502MAYU6000002/DGAC/TOUR DE CONTROLE - TOUR DE CONTROLE AERODROME MARCEL HENRY 97615 DZAUDZI
Echantillon	P065 - mortier gris peinture jaune - RDC- mur soubassement
Description ITGA	Peinture / Matériau compact gris hétérogène

Préparation Effectuée de façon à être représentative de l'échantillon conformément à l'arrêté du 1er octobre 2019 :

- Pour une analyse au Microscopie Electronique à Transmission Analytique (META) en fonction de la nature de la prise d'essai :
 - (A) - Traitement mécanique en milieu aqueux
 - (B) - Traitement chimique et mécanique au chloroforme

Technique Analytique

- Microscopie Electronique à Transmission Analytique (parties pertinentes de la norme NF X 43-050) : Morphologie, EDX et diffraction électronique
- La détection de fibres d'amiante est garantie si la teneur est supérieure ou égale à 0,1 % en masse.

Résultat :

Fraction Analysée	Technique analytique (Méthode de préparation) et date d'analyse	Résultat	Variété d'amiante	Éléments analytiques
► Peinture non séparable + Matériau compact gris hétérogène	META (A) le 25/04/2025 Nombre de préparations : 1 Nombre de supports d'analyse : 2	Amiante non détecté {1}	---	Analyste : OFP (2)

(1) Aucune fibre d'amiante n'a été détectée, l'échantillon objet de l'essai peut éventuellement renfermer une teneur en fibre d'amiante inférieure à la limite de détection.

(2) Pour les couches non-séparables et identifiées comme telles, la limite de détection est garantie sur la prise d'essai. La limite de détection est garantie sur chaque couche si la prise d'essai contient au plus 2 couches en quantité suffisante pour analyse.

Validé par : Vincent GEFROY Analyste

La reproduction de ce rapport d'essai n'est autorisée que sous sa forme intégrale ; ce rapport ne doit pas être reproduit partiellement sans l'approbation du laboratoire.
 Sauf demande particulière et écrite du client, les échantillons sont conservés pendant 6 mois et les rapports pendant 10 ans.

DTA 164 rev 26

Page 1 / 1



Parc Edonia - Bât. R - Rue de la Terre Adélie - CS n° 66862
 35768 SAINT-GREGOIRE CEDEX
 Tél : 02.99.35.41.41
 Fax : 02.99.35.41.42
 www.itga.fr



Accréditation n° 1-5967

Portée disponible
 sur www.cofrac.fr



L'accréditation du COFRAC atteste de la compétence des laboratoires pour les seuls essais couverts par l'accréditation qui sont identifiés par le symbole : ►

RAPPORT D'ESSAI N° IT322504-1678 EN DATE DU 25/04/2025

RECHERCHE ET IDENTIFICATION D'AMIANTE SUR UN PRELEVEMENT DE MATERIAU

Ce rapport d'essai ne concerne que les échantillons soumis à l'analyse tels qu'ils ont été reçus au laboratoire.

Client :

SOCOTEC REUNION (REUY6)
 Sully BUPTO
 Agence Amiante Technopole de la reunion 8 rue Henri cornu
 CS
 51105
 97495 SAINTE CLOTILDE

Prélèvement :

Commande ITGA : IT3225-1009
 Echantillon ITGA : IT322504-1678
 Reçu au laboratoire le : 10/04/2025

Réf. Client :

Le laboratoire n'est pas responsable des données fournies par le client qui sont simplement retranscrites ci-dessous.

Commande	2502MAYU6000002/DGAC/TOUR_DE_CONTROLE_2025_04_08_1106_0792
Dossier client	2502MAYU6000002/DGAC/TOUR DE CONTROLE - TOUR DE CONTROLE AERODROME MARCEL HENRY 97615 DZAOUZLI
Echantillon	P066 - mortier gris peinture blanche - RDC
Description ITGA	Peinture / Matériau compact gris hétérogène

Préparation

Effectuée de façon à être représentative de l'échantillon conformément à l'arrêté du 1er octobre 2019 :

- Pour une analyse au Microscope Electronique à Transmission Analytique (META) en fonction de la nature de la prise d'essai :
 - (A) - Traitement mécanique en milieu aqueux
 - (B) - Traitement chimique et mécanique au chloroforme

Technique Analytique

- Microscopie Electronique à Transmission Analytique (parties pertinentes de la norme NF X 43-050) : Morphologie, EDX et diffraction électronique
- La détection de fibres d'amiante est garantie si la teneur est supérieure ou égale à 0,1 % en masse.

Résultat :

Fraction Analysée	Technique analytique (Méthode de préparation) et date d'analyse	Résultat	Variété d'amiante	Éléments analytiques
► Peinture non séparable + Matériau compact gris hétérogène	META (A) le 25/04/2025 Nombre de préparations : 1 Nombre de supports d'analyse : 2	Amiante non détecté {1}	---	Analyste : ILM (2)

(1) Aucune fibre d'amiante n'a été détectée, l'échantillon objet de l'essai peut éventuellement renfermer une teneur en fibre d'amiante inférieure à la limite de détection.

(2) Pour les couches non-séparables et identifiées comme telles, la limite de détection est garantie sur la prise d'essai. La limite de détection est garantie sur chaque couche si la prise d'essai contient au plus 2 couches en quantité suffisante pour analyse.

Validé par : Vincent GEFROY Analyste

La reproduction de ce rapport d'essai n'est autorisée que sous sa forme intégrale ; ce rapport ne doit pas être reproduit partiellement sans l'approbation du laboratoire.
 Sauf demande particulière et écrite du client, les échantillons sont conservés pendant 6 mois et les rapports pendant 10 ans.

DTA 164 rev 26

Page 1 / 1



Parc Edonia - Bât. R - Rue de la Terre Adélie - CS n° 66862
 35768 SAINT-GREGOIRE CEDEX
 Tél : 02.99.35.41.41
 Fax : 02.99.35.41.42
 www.itga.fr



Accréditation n° 1-5967

Portée disponible
 sur www.cofrac.fr



L'accréditation du COFRAC atteste de la compétence des laboratoires pour les seuls essais couverts par l'accréditation qui sont identifiés par le symbole : ►

RAPPORT D'ESSAI N° IT322504-1679 EN DATE DU 25/04/2025

RECHERCHE ET IDENTIFICATION D'AMIANTE SUR UN PRELEVEMENT DE MATERIAU

Ce rapport d'essai ne concerne que les échantillons soumis à l'analyse tels qu'ils ont été reçus au laboratoire.

Client :

SOCOTEC REUNION (REUY6)
 Sully BUPTO
 Agence Amiante Technopole de la reunion 8 rue Henri cornu
 CS
 51105
 97495 SAINTE CLOTILDE

Prélèvement :

Commande ITGA : IT3225-1009
 Echantillon ITGA : IT322504-1679
 Reçu au laboratoire le : 10/04/2025

Réf. Client :

Le laboratoire n'est pas responsable des données fournies par le client qui sont simplement retranscrites ci-dessous.

Commande	2502MAYU6000002/DGAC/TOUR_DE_CONTROLE_2025_04_08_1106_0792
Dossier client	2502MAYU6000002/DGAC/TOUR DE CONTROLE - TOUR DE CONTROLE AERODROME MARCEL HENRY 97615 DZAUDZI
Echantillon	P067 - peinture blanche enduit brique rouge - RDC
Description ITGA	Peinture / Enduit rose en vrac hétérogène

Préparation

Effectuée de façon à être représentative de l'échantillon conformément à l'arrêté du 1er octobre 2019 :

- Pour une analyse au Microscope Electronique à Transmission Analytique (META) en fonction de la nature de la prise d'essai :
 - (A) - Traitement mécanique en milieu aqueux
 - (B) - Traitement chimique et mécanique au chloroforme

Technique Analytique

- Microscopie Electronique à Transmission Analytique (parties pertinentes de la norme NF X 43-050) : Morphologie, EDX et diffraction électronique
- La détection de fibres d'amiante est garantie si la teneur est supérieure ou égale à 0,1 % en masse.

Résultat :

Fraction Analysée	Technique analytique (Méthode de préparation) et date d'analyse	Résultat	Variété d'amiante	Éléments analytiques
► Peinture non séparable + Enduit rose en vrac hétérogène non séparable	META (A) le 25/04/2025 Nombre de préparations : 1 Nombre de supports d'analyse : 2	Amiante non détecté {1}	---	Analyste : OFP (2)

- (1) Aucune fibre d'amiante n'a été détectée, l'échantillon objet de l'essai peut éventuellement renfermer une teneur en fibre d'amiante inférieure à la limite de détection.
 (2) Pour les couches réceptionnées en vrac et identifiées comme telles, la limite de détection est garantie uniquement sur la prise d'essai et non par couche.

Validé par : Vincent GEFFROY Analyste

La reproduction de ce rapport d'essai n'est autorisée que sous sa forme intégrale ; ce rapport ne doit pas être reproduit partiellement sans l'approbation du laboratoire.
 Sauf demande particulière et écrite du client, les échantillons sont conservés pendant 6 mois et les rapports pendant 10 ans.

DTA 164 rev 26

Page 1 / 1



Parc Edonia - Bât. R - Rue de la Terre Adélie - CS n° 66862
 35768 SAINT-GREGOIRE CEDEX
 Tél : 02.99.35.41.41
 Fax : 02.99.35.41.42
 www.itga.fr



Accréditation n° 1-5967

Portée disponible
 sur www.cofrac.fr



L'accréditation du COFRAC atteste de la compétence des laboratoires pour les seuls essais couverts par l'accréditation qui sont identifiés par le symbole : ►

RAPPORT D'ESSAI N° IT322504-1680 EN DATE DU 25/04/2025

RECHERCHE ET IDENTIFICATION D'AMIANTE SUR UN PRELEVEMENT DE MATERIAU

Ce rapport d'essai ne concerne que les échantillons soumis à l'analyse tels qu'ils ont été reçus au laboratoire.

Client :

SOCOTEC REUNION (REUY6)
 Sully BUPTO
 Agence Amiante Technopole de la reunion 8 rue Henri cornu
 CS
 51105
 97495 SAINTE CLOTILDE

Prélèvement :

Commande ITGA : IT3225-1009
 Echantillon ITGA : IT322504-1680
 Reçu au laboratoire le : 10/04/2025

Réf. Client : Le laboratoire n'est pas responsable des données fournies par le client qui sont simplement retranscrites ci-dessous.

Commande	2502MAYU6000002/DGAC/TOUR_DE_CONTROLE_2025_04_08_1106_0792
Dossier client	2502MAYU6000002/DGAC/TOUR DE CONTROLE - TOUR DE CONTROLE AERODROME MARCEL HENRY 97615 DZAUDZI
Echantillon	P068 - peinture blanche enduit gris - RDC
Description ITGA	Peinture / Enduit compact gris hétérogène

Préparation Effectuée de façon à être représentative de l'échantillon conformément à l'arrêté du 1er octobre 2019 :

- Pour une analyse au Microscopie Electronique à Transmission Analytique (META) en fonction de la nature de la prise d'essai :
 - (A) - Traitement mécanique en milieu aqueux
 - (B) - Traitement chimique et mécanique au chloroforme

Technique Analytique

- Microscopie Electronique à Transmission Analytique (parties pertinentes de la norme NF X 43-050) : Morphologie, EDX et diffraction électronique
- La détection de fibres d'amiante est garantie si la teneur est supérieure ou égale à 0,1 % en masse.

Résultat :

Fraction Analysée	Technique analytique (Méthode de préparation) et date d'analyse	Résultat	Variété d'amiante	Éléments analytiques
► Peinture non séparable + Enduit compact gris hétérogène non séparable	META (A) le 25/04/2025 Nombre de préparations : 1 Nombre de supports d'analyse : 2	Amiante non détecté {1}	---	Analyste : OFP (2)

(1) Aucune fibre d'amiante n'a été détectée, l'échantillon objet de l'essai peut éventuellement renfermer une teneur en fibre d'amiante inférieure à la limite de détection.

(2) Pour les couches non-séparables et identifiées comme telles, la limite de détection est garantie sur la prise d'essai. La limite de détection est garantie sur chaque couche si la prise d'essai contient au plus 2 couches en quantité suffisante pour analyse.

Validé par : Vincent GEFROY Analyste

La reproduction de ce rapport d'essai n'est autorisée que sous sa forme intégrale ; ce rapport ne doit pas être reproduit partiellement sans l'approbation du laboratoire.
 Sauf demande particulière et écrite du client, les échantillons sont conservés pendant 6 mois et les rapports pendant 10 ans.

DTA 164 rev 26

Page 1 / 1



Parc Edonia - Bât. R - Rue de la Terre Adélie - CS n° 66862
 35768 SAINT-GREGOIRE CEDEX
 Tél : 02.99.35.41.41
 Fax : 02.99.35.41.42
 www.itga.fr



Accréditation n° 1-5967

Portée disponible
 sur www.cofrac.fr



L'accréditation du COFRAC atteste de la compétence des laboratoires pour les seuls essais couverts par l'accréditation qui sont identifiés par le symbole : ►

RAPPORT D'ESSAI N° IT322504-1681 EN DATE DU 25/04/2025

RECHERCHE ET IDENTIFICATION D'AMIANTE SUR UN PRELEVEMENT DE MATERIAU

Ce rapport d'essai ne concerne que les échantillons soumis à l'analyse tels qu'ils ont été reçus au laboratoire.

Client :

SOCOTEC REUNION (REUY6)
 Sully BUPTO
 Agence Amiante Technopole de la reunion 8 rue Henri cornu
 CS
 51105
 97495 SAINTE CLOTILDE

Prélèvement :

Commande ITGA : IT3225-1009
 Echantillon ITGA : IT322504-1681
 Reçu au laboratoire le : 10/04/2025

Réf. Client :

Le laboratoire n'est pas responsable des données fournies par le client qui sont simplement retranscrites ci-dessous.

Commande	2502MAYU6000002/DGAC/TOUR_DE_CONTROLE_2025_04_08_1106_0792
Dossier client	2502MAYU6000002/DGAC/TOUR DE CONTROLE - TOUR DE CONTROLE AERODROME MARCEL HENRY 97615 DZAUDZI
Echantillon	P069 - carrelage blanc colle grise - RDC
Description ITGA	Carrelage / Colle grise / Joint cassant gris

Préparation

Effectuée de façon à être représentative de l'échantillon conformément à l'arrêté du 1er octobre 2019 :

- Pour une analyse au Microscope Electronique à Transmission Analytique (META) en fonction de la nature de la prise d'essai :
 - (A) - Traitement mécanique en milieu aqueux
 - (B) - Traitement chimique et mécanique au chloroforme

Technique Analytique

- Microscopie Electronique à Transmission Analytique (parties pertinentes de la norme NF X 43-050) : Morphologie, EDX et diffraction électronique
- La détection de fibres d'amiante est garantie si la teneur est supérieure ou égale à 0,1 % en masse.

Résultat :

Fraction Analysée	Technique analytique (Méthode de préparation) et date d'analyse	Résultat	Variété d'amiante	Éléments analytiques
Carrelage	Non analysé			
► Colle grise + Joint cassant gris non séparable	META (A) le 25/04/2025 Nombre de préparations : 1 Nombre de supports d'analyse : 2	Amiante non détecté (1)	---	Analyste : LDA (2)

(1) Aucune fibre d'amiante n'a été détectée, l'échantillon objet de l'essai peut éventuellement renfermer une teneur en fibre d'amiante inférieure à la limite de détection.

(2) Pour les couches non-séparables et identifiées comme telles, la limite de détection est garantie sur la prise d'essai. La limite de détection est garantie sur chaque couche si la prise d'essai contient au plus 2 couches en quantité suffisante pour analyse.

Les couches formalisées en gras dans la description ITGA ont été identifiées par le laboratoire alors qu'elles n'avaient pas été distinguées par le client. Si les couches étaient susceptibles de contenir de l'amiante par nature elles ont fait l'objet d'une analyse.

Dans le cas d'une demande d'analyse de couche(s) spécifique(s), seules les couches non distinguables à l'œil nu par le client, ont été analysées.

Validé par : Vincent GEFFROY Analyste

La reproduction de ce rapport d'essai n'est autorisée que sous sa forme intégrale ; ce rapport ne doit pas être reproduit partiellement sans l'approbation du laboratoire.
 Sauf demande particulière et écrite du client, les échantillons sont conservés pendant 6 mois et les rapports pendant 10 ans.

DTA 164 rev 26

Page 1 / 1



Parc Edonia - Bât. R - Rue de la Terre Adélie - CS n° 66862
 35768 SAINT-GREGOIRE CEDEX
 Tél : 02.99.35.41.41
 Fax : 02.99.35.41.42
 www.itga.fr



Accréditation n° 1-5967

Portée disponible
 sur www.cofrac.fr



L'accréditation du COFRAC atteste de la compétence des laboratoires pour les seuls essais couverts par l'accréditation qui sont identifiés par le symbole : ►

RAPPORT D'ESSAI N° IT322504-1682 EN DATE DU 25/04/2025

RECHERCHE ET IDENTIFICATION D'AMIANTE SUR UN PRELEVEMENT DE MATERIAU

Ce rapport d'essai ne concerne que les échantillons soumis à l'analyse tels qu'ils ont été reçus au laboratoire.

Client :

SOCOTEC REUNION (REUY6)
 Sully BUPTO
 Agence Amiante Technopole de la reunion 8 rue Henri cornu
 CS
 51105
 97495 SAINTE CLOTILDE

Prélèvement :

Commande ITGA : IT3225-1009
 Echantillon ITGA : IT322504-1682
 Reçu au laboratoire le : 10/04/2025

Réf. Client :

Le laboratoire n'est pas responsable des données fournies par le client qui sont simplement retranscrites ci-dessous.

Commande	2502MAYU6000002/DGAC/TOUR_DE_CONTROLE_2025_04_08_1106_0792
Dossier client	2502MAYU6000002/DGAC/TOUR DE CONTROLE - TOUR DE CONTROLE AERODROME MARCEL HENRY 97615 DZAUDZI
Echantillon	P070 - carrelage blanc colle grise - RDC
Description ITGA	Carrelage / Colle grise en faible quantité

Préparation

Effectuée de façon à être représentative de l'échantillon conformément à l'arrêté du 1er octobre 2019 :

- Pour une analyse au Microscope Electronique à Transmission Analytique (META) en fonction de la nature de la prise d'essai :
 - (A) - Traitement mécanique en milieu aqueux
 - (B) - Traitement chimique et mécanique au chloroforme

Technique Analytique

- Microscopie Electronique à Transmission Analytique (parties pertinentes de la norme NF X 43-050) : Morphologie, EDX et diffraction électronique
- La détection de fibres d'amiante est garantie si la teneur est supérieure ou égale à 0,1 % en masse.

Résultat :

Fraction Analysée	Technique analytique (Méthode de préparation) et date d'analyse	Résultat	Variété d'amiante	Éléments analytiques
► Carrelage + Colle grise en faible quantité non séparable (2)	META (A) le 25/04/2025 Nombre de préparations : 1 Nombre de supports d'analyse : 2	Amiante non détecté {1}	---	Analyste : AFE (3)

(1) Aucune fibre d'amiante n'a été détectée, l'échantillon objet de l'essai peut éventuellement renfermer une teneur en fibre d'amiante inférieure à la limite de détection.

(2) La quantité de la couche à disposition ne permet pas de garantir la limite de détection.

(3) Pour les couches non-séparables et identifiées comme telles, la limite de détection est garantie sur la prise d'essai. La limite de détection est garantie sur chaque couche si la prise d'essai contient au plus 2 couches en quantité suffisante pour analyse.

Validé par : Vincent GEFFROY Analyste

La reproduction de ce rapport d'essai n'est autorisée que sous sa forme intégrale ; ce rapport ne doit pas être reproduit partiellement sans l'approbation du laboratoire.
 Sauf demande particulière et écrite du client, les échantillons sont conservés pendant 6 mois et les rapports pendant 10 ans.

DTA 164 rev 26

Page 1 / 1



Parc Edonia - Bât. R - Rue de la Terre Adélie - CS n° 66862
 35768 SAINT-GREGOIRE CEDEX
 Tél : 02.99.35.41.41
 Fax : 02.99.35.41.42
 www.itga.fr



Accréditation n° 1-5967

Portée disponible
 sur www.cofrac.fr



L'accréditation du COFRAC atteste de la compétence des laboratoires pour les seuls essais couverts par l'accréditation qui sont identifiés par le symbole : ►

RAPPORT D'ESSAI N° IT322504-1683 EN DATE DU 25/04/2025

RECHERCHE ET IDENTIFICATION D'AMIANTE SUR UN PRELEVEMENT DE MATERIAU

Ce rapport d'essai ne concerne que les échantillons soumis à l'analyse tels qu'ils ont été reçus au laboratoire.

Client :

SOCOTEC REUNION (REUY6)
 Sully BUPTO
 Agence Amiante Technopole de la reunion 8 rue Henri cornu
 CS
 51105
 97495 SAINTE CLOTILDE

Prélèvement :

Commande ITGA : IT3225-1009
 Echantillon ITGA : IT322504-1683
 Reçu au laboratoire le : 10/04/2025

Réf. Client :

Le laboratoire n'est pas responsable des données fournies par le client qui sont simplement retranscrites ci-dessous.

Commande	2502MAYU6000002/DGAC/TOUR_DE_CONTROLE_2025_04_08_1106_0792
Dossier client	2502MAYU6000002/DGAC/TOUR DE CONTROLE - TOUR DE CONTROLE AERODROME MARCEL HENRY 97615 DZAUDZI
Echantillon	P071 - beton gris peinture rose sur appui de fenetre extérieur - RDC
Description ITGA	Peinture / Matériau compact gris hétérogène

Préparation

Effectuée de façon à être représentative de l'échantillon conformément à l'arrêté du 1er octobre 2019 :

- Pour une analyse au Microscope Electronique à Transmission Analytique (META) en fonction de la nature de la prise d'essai :
 - (A) - Traitement mécanique en milieu aqueux
 - (B) - Traitement chimique et mécanique au chloroforme

Technique Analytique

- Microscopie Electronique à Transmission Analytique (parties pertinentes de la norme NF X 43-050) : Morphologie, EDX et diffraction électronique
- La détection de fibres d'amiante est garantie si la teneur est supérieure ou égale à 0,1 % en masse.

Résultat :

Fraction Analysée	Technique analytique (Méthode de préparation) et date d'analyse	Résultat	Variété d'amiante	Éléments analytiques
► Peinture non séparable + Matériau compact gris hétérogène	META (A) le 25/04/2025 Nombre de préparations : 1 Nombre de supports d'analyse : 2	Amiante non détecté {1}	---	Analyste : LDA (2)

(1) Aucune fibre d'amiante n'a été détectée, l'échantillon objet de l'essai peut éventuellement renfermer une teneur en fibre d'amiante inférieure à la limite de détection.

(2) Pour les couches non-séparables et identifiées comme telles, la limite de détection est garantie sur la prise d'essai. La limite de détection est garantie sur chaque couche si la prise d'essai contient au plus 2 couches en quantité suffisante pour analyse.

Validé par : Vincent GEFROY Analyste

La reproduction de ce rapport d'essai n'est autorisée que sous sa forme intégrale ; ce rapport ne doit pas être reproduit partiellement sans l'approbation du laboratoire.
 Sauf demande particulière et écrite du client, les échantillons sont conservés pendant 6 mois et les rapports pendant 10 ans.

DTA 164 rev 26

Page 1 / 1



Parc Edonia - Bât. R - Rue de la Terre Adélie - CS n° 66862
 35768 SAINT-GREGOIRE CEDEX
 Tél : 02.99.35.41.41
 Fax : 02.99.35.41.42
 www.itga.fr



Accréditation n° 1-5967

Portée disponible
 sur www.cofrac.fr



L'accréditation du COFRAC atteste de la compétence des laboratoires pour les seuls essais couverts par l'accréditation qui sont identifiés par le symbole : ►

RAPPORT D'ESSAI N° IT322504-1684 EN DATE DU 25/04/2025

RECHERCHE ET IDENTIFICATION D'AMIANTE SUR UN PRELEVEMENT DE MATERIAU

Ce rapport d'essai ne concerne que les échantillons soumis à l'analyse tels qu'ils ont été reçus au laboratoire.

Client :

SOCOTEC REUNION (REUY6)
 Sully BUPTO
 Agence Amiante Technopole de la reunion 8 rue Henri cornu
 CS
 51105
 97495 SAINTE CLOTILDE

Prélèvement :

Commande ITGA : IT3225-1009
 Echantillon ITGA : IT322504-1684
 Reçu au laboratoire le : 10/04/2025

Réf. Client :

Le laboratoire n'est pas responsable des données fournies par le client qui sont simplement retranscrites ci-dessous.

Commande	2502MAYU6000002/DGAC/TOUR_DE_CONTROLE_2025_04_08_1106_0792
Dossier client	2502MAYU6000002/DGAC/TOUR DE CONTROLE - TOUR DE CONTROLE AERODROME MARCEL HENRY 97615 DZAUDZI
Echantillon	P072 - peinture jaune sur brique rouge - RDC
Description ITGA	Peinture / Matériau ocre

Préparation

Effectuée de façon à être représentative de l'échantillon conformément à l'arrêté du 1er octobre 2019 :

- Pour une analyse au Microscope Electronique à Transmission Analytique (META) en fonction de la nature de la prise d'essai :
 - (A) - Traitement mécanique en milieu aqueux
 - (B) - Traitement chimique et mécanique au chloroforme

Technique Analytique

- Microscopie Electronique à Transmission Analytique (parties pertinentes de la norme NF X 43-050) : Morphologie, EDX et diffraction électronique
- La détection de fibres d'amiante est garantie si la teneur est supérieure ou égale à 0,1 % en masse.

Résultat :

Fraction Analysée	Technique analytique (Méthode de préparation) et date d'analyse	Résultat	Variété d'amiante	Éléments analytiques
► Peinture non séparable + Matériau ocre non séparable	META (A) le 25/04/2025 Nombre de préparations : 1 Nombre de supports d'analyse : 2	Amiante non détecté {1}	---	Analyste : LDA (2)

(1) Aucune fibre d'amiante n'a été détectée, l'échantillon objet de l'essai peut éventuellement renfermer une teneur en fibre d'amiante inférieure à la limite de détection.

(2) Pour les couches non-séparables et identifiées comme telles, la limite de détection est garantie sur la prise d'essai. La limite de détection est garantie sur chaque couche si la prise d'essai contient au plus 2 couches en quantité suffisante pour analyse.

Validé par : Vincent GEFROY Analyste

La reproduction de ce rapport d'essai n'est autorisée que sous sa forme intégrale ; ce rapport ne doit pas être reproduit partiellement sans l'approbation du laboratoire.
 Sauf demande particulière et écrite du client, les échantillons sont conservés pendant 6 mois et les rapports pendant 10 ans.

DTA 164 rev 26

Page 1 / 1



Parc Edonia - Bât. R - Rue de la Terre Adélie - CS n° 66862
 35768 SAINT-GREGOIRE CEDEX
 Tél : 02.99.35.41.41
 Fax : 02.99.35.41.42
 www.itga.fr



Accréditation n° 1-5967

Portée disponible
 sur www.cofrac.fr



L'accréditation du COFRAC atteste de la compétence des laboratoires pour les seuls essais couverts par l'accréditation qui sont identifiés par le symbole : ►

RAPPORT D'ESSAI N° IT322504-1685 EN DATE DU 25/04/2025

RECHERCHE ET IDENTIFICATION D'AMIANTE SUR UN PRELEVEMENT DE MATERIAU

Ce rapport d'essai ne concerne que les échantillons soumis à l'analyse tels qu'ils ont été reçus au laboratoire.

Client :

SOCOTEC REUNION (REUY6)
 Sully BUPTO
 Agence Amiante Technopole de la reunion 8 rue Henri cornu
 CS
 51105
 97495 SAINTE CLOTILDE

Prélèvement :

Commande ITGA : IT3225-1009
 Echantillon ITGA : IT322504-1685
 Reçu au laboratoire le : 10/04/2025

Réf. Client : Le laboratoire n'est pas responsable des données fournies par le client qui sont simplement retranscrites ci-dessous.

Commande	2502MAYU6000002/DGAC/TOUR_DE_CONTROLE_2025_04_08_1106_0792
Dossier client	2502MAYU6000002/DGAC/TOUR DE CONTROLE - TOUR DE CONTROLE AERODROME MARCEL HENRY 97615 DZAUDZI
Echantillon	P073 - mortier brute gris - RDC - mur soubassement extérieur
Description ITGA	Matériau compact gris hétérogène

Préparation Effectuée de façon à être représentative de l'échantillon conformément à l'arrêté du 1er octobre 2019 :

- Pour une analyse au Microscopie Electronique à Transmission Analytique (META) en fonction de la nature de la prise d'essai :
 - (A) - Traitement mécanique en milieu aqueux
 - (B) - Traitement chimique et mécanique au chloroforme

Technique Analytique

- Microscopie Electronique à Transmission Analytique (parties pertinentes de la norme NF X 43-050) : Morphologie, EDX et diffraction électronique
- La détection de fibres d'amiante est garantie si la teneur est supérieure ou égale à 0,1 % en masse.

Résultat :

Fraction Analysée	Technique analytique (Méthode de préparation) et date d'analyse	Résultat	Variété d'amiante	Éléments analytiques
► Matériau compact gris hétérogène	META (A) le 25/04/2025 Nombre de préparations : 1 Nombre de supports d'analyse : 2	Amiante non détecté {1}	---	Analyste : ATH

(1) Aucune fibre d'amiante n'a été détectée, l'échantillon objet de l'essai peut éventuellement renfermer une teneur en fibre d'amiante inférieure à la limite de détection.

Validé par : Vincent GEFFROY Analyste

La reproduction de ce rapport d'essai n'est autorisée que sous sa forme intégrale ; ce rapport ne doit pas être reproduit partiellement sans l'approbation du laboratoire.
 Sauf demande particulière et écrite du client, les échantillons sont conservés pendant 6 mois et les rapports pendant 10 ans.

DTA 164 rev 26

Page 1 / 1



Parc Edonia - Bât. R - Rue de la Terre Adélie - CS n° 66862
 35768 SAINT-GREGOIRE CEDEX
 Tél : 02.99.35.41.41
 Fax : 02.99.35.41.42
 www.itga.fr



Accréditation n° 1-5967

Portée disponible
 sur www.cofrac.fr



L'accréditation du COFRAC atteste de la compétence des laboratoires pour les seuls essais couverts par l'accréditation qui sont identifiés par le symbole : ►

RAPPORT D'ESSAI N° IT322504-1686 EN DATE DU 25/04/2025

RECHERCHE ET IDENTIFICATION D'AMIANTE SUR UN PRELEVEMENT DE MATERIAU

Ce rapport d'essai ne concerne que les échantillons soumis à l'analyse tels qu'ils ont été reçus au laboratoire.

Client :

SOCOTEC REUNION (REUY6)
 Sully BUPTO
 Agence Amiante Technopole de la reunion 8 rue Henri cornu
 CS
 51105
 97495 SAINTE CLOTILDE

Prélèvement :

Commande ITGA : IT3225-1009
 Echantillon ITGA : IT322504-1686
 Reçu au laboratoire le : 10/04/2025

Réf. Client :

Le laboratoire n'est pas responsable des données fournies par le client qui sont simplement retranscrites ci-dessous.

Commande	2502MAYU6000002/DGAC/TOUR_DE_CONTROLE_2025_04_08_1106_0792
Dossier client	2502MAYU6000002/DGAC/TOUR DE CONTROLE - TOUR DE CONTROLE AERODROME MARCEL HENRY 97615 DZAUDZI
Echantillon	P074 - beton gris peinture blanche - RDC
Description ITGA	Peinture / Matériau compact gris hétérogène

Préparation

Effectuée de façon à être représentative de l'échantillon conformément à l'arrêté du 1er octobre 2019 :

- Pour une analyse au Microscope Electronique à Transmission Analytique (META) en fonction de la nature de la prise d'essai :
 - (A) - Traitement mécanique en milieu aqueux
 - (B) - Traitement chimique et mécanique au chloroforme

Technique Analytique

- Microscopie Electronique à Transmission Analytique (parties pertinentes de la norme NF X 43-050) : Morphologie, EDX et diffraction électronique
- La détection de fibres d'amiante est garantie si la teneur est supérieure ou égale à 0,1 % en masse.

Résultat :

Fraction Analysée	Technique analytique (Méthode de préparation) et date d'analyse	Résultat	Variété d'amiante	Éléments analytiques
► Peinture non séparable + Matériau compact gris hétérogène	META (A) le 25/04/2025 Nombre de préparations : 1 Nombre de supports d'analyse : 2	Amiante non détecté {1}	---	Analyste : ILM (2)

(1) Aucune fibre d'amiante n'a été détectée, l'échantillon objet de l'essai peut éventuellement renfermer une teneur en fibre d'amiante inférieure à la limite de détection.

(2) Pour les couches non-séparables et identifiées comme telles, la limite de détection est garantie sur la prise d'essai. La limite de détection est garantie sur chaque couche si la prise d'essai contient au plus 2 couches en quantité suffisante pour analyse.

Validé par : Vincent GEFROY Analyste

La reproduction de ce rapport d'essai n'est autorisée que sous sa forme intégrale ; ce rapport ne doit pas être reproduit partiellement sans l'approbation du laboratoire.
 Sauf demande particulière et écrite du client, les échantillons sont conservés pendant 6 mois et les rapports pendant 10 ans.

DTA 164 rev 26

Page 1 / 1



Parc Edonia - Bât. R - Rue de la Terre Adélie - CS n° 66862
 35768 SAINT-GREGOIRE CEDEX
 Tél : 02.99.35.41.41
 Fax : 02.99.35.41.42
 www.itga.fr



Accréditation n° 1-5967

Portée disponible
 sur www.cofrac.fr



L'accréditation du COFRAC atteste de la compétence des laboratoires pour les seuls essais couverts par l'accréditation qui sont identifiés par le symbole : ►

RAPPORT D'ESSAI N° IT322504-1687 EN DATE DU 25/04/2025

RECHERCHE ET IDENTIFICATION D'AMIANTE SUR UN PRELEVEMENT DE MATERIAU

Ce rapport d'essai ne concerne que les échantillons soumis à l'analyse tels qu'ils ont été reçus au laboratoire.

Client :

SOCOTEC REUNION (REUY6)
 Sully BUPTO
 Agence Amiante Technopole de la reunion 8 rue Henri cornu
 CS
 51105
 97495 SAINTE CLOTILDE

Prélèvement :

Commande ITGA : IT3225-1009
 Echantillon ITGA : IT322504-1687
 Reçu au laboratoire le : 10/04/2025

Réf. Client : Le laboratoire n'est pas responsable des données fournies par le client qui sont simplement retranscrites ci-dessous.

Commande	2502MAYU6000002/DGAC/TOUR_DE_CONTROLE_2025_04_08_1106_0792
Dossier client	2502MAYU6000002/DGAC/TOUR DE CONTROLE - TOUR DE CONTROLE AERODROME MARCEL HENRY 97615 DZAUDZI
Echantillon	P075 - de beton mortier gris poteau ext - RDC
Description ITGA	Matériau compact gris hétérogène

Préparation Effectuée de façon à être représentative de l'échantillon conformément à l'arrêté du 1er octobre 2019 :

- Pour une analyse au Microscope Electronique à Transmission Analytique (META) en fonction de la nature de la prise d'essai :
 - (A) - Traitement mécanique en milieu aqueux
 - (B) - Traitement chimique et mécanique au chloroforme

Technique Analytique

- Microscopie Electronique à Transmission Analytique (parties pertinentes de la norme NF X 43-050) : Morphologie, EDX et diffraction électronique
- La détection de fibres d'amiante est garantie si la teneur est supérieure ou égale à 0,1 % en masse.

Résultat :

Fraction Analysée	Technique analytique (Méthode de préparation) et date d'analyse	Résultat	Variété d'amiante	Éléments analytiques
► Matériau compact gris hétérogène	META (A) le 25/04/2025 Nombre de préparations : 1 Nombre de supports d'analyse : 2	Amiante non détecté {1}	---	Analyste : ILM

(1) Aucune fibre d'amiante n'a été détectée, l'échantillon objet de l'essai peut éventuellement renfermer une teneur en fibre d'amiante inférieure à la limite de détection.

Validé par : Vincent GEFFROY Analyste

La reproduction de ce rapport d'essai n'est autorisée que sous sa forme intégrale ; ce rapport ne doit pas être reproduit partiellement sans l'approbation du laboratoire.
 Sauf demande particulière et écrite du client, les échantillons sont conservés pendant 6 mois et les rapports pendant 10 ans.

DTA 164 rev 26

Page 1 / 1

ANNEXE 4 - AUTRES DOCUMENTS

Néant

ANNEXE 5 - CERTIFICAT DE COMPETENCES



Numéro d'accréditation
 4-0598
 Portée disponible sur
 www.cofrac.fr

WI. CERT « CERTIFICATION DE COMPETENCES » « Version 06 »

Décerné à : **HIPPIAS CHRISTOPHE**

Sous le numéro : **2020-SE11-047**

Domaine (S) concerné (S)	VALIDITE
DIAGNOSTIC DE REPERAGE DES MATERIAUX ET PRODUITS CONTENANT DE L'AMIANTE DANS LES IMMEUBLES BATIS (SANS MENTION)	Du 20/12/2020 Au 19/12/2027
DIAGNOSTIC DE REPERAGE DES MATERIAUX ET PRODUITS CONTENANT DE L'AMIANTE DANS LES IMMEUBLES BATIS (MENTION)	Du 20/12/2020 Au 19/12/2027

Les compétences répondent aux exigences définies en vertu du code de la construction et de l'habitation (art. L.271-4 et suivants, R.271-1 et suivants ainsi que leurs arrêtés d'application*) pour les diagnostics réglementaires. La preuve de conformité a été apportée par l'évaluation certification. Ce certificat est valable à condition que les résultats des divers audits de surveillance soient pleinement satisfaisants.

* Arrêté du 8 novembre 2019 relatif aux compétences des personnes physiques opérateurs de repérage, d'évaluation périodique de l'état de conservation des matériaux et produits contenant de l'amiante, et d'examen visuel après travaux, dans les immeubles bâtis;



Arrêté du 2 juillet 2018 définissant les critères de certification des opérateurs de diagnostic technique et des organismes de formation et d'accréditation des organismes de certification, modifié par l'arrêté du 25 mars 2019.

NOS QUALITÉS VOS COMPÉTENCES
QUALIT' CERTIF
 Délivré à Thionville, le 20/12/2020
 Par WI.CERT
 Responsable de certification



ANNEXE 6 - ATTESTATION D'ASSURANCE

Votre intermédiaire
MARSH SAS
 Département Construction
 Tour Ariane
 5, Place des Pyramides
 La Défense 9
 92088 Paris La Défense Cedex

 **01 41 34 50 00**
 **01 41 34 55 00**

N°ORIAS **07 001 037**
 Site ORIAS www.orias.fr



Assurance et Banque

SOCOTEC REUNION SAS
 33 Rue André Lardy – La Mare
 97438 SAINTE MARIE

Votre contrat

Construction : Responsabilité
 civile professionnelle et
 exploitation

Vos références

Contrat : **37503519275087**
 Client : **0010834120**

ATTESTATION D'ASSURANCE

L'entreprise d'assurance AXA France IARD atteste que :

SOCOTEC REUNION SAS
 33 Rue André Lardy – La Mare
 97438 SAINTE MARIE
 N°SIREN : 321 936 197 R.C.S. Saint Denis de la Réunion

Est bénéficiaire des garanties du contrat d'assurance n° 37503519275087 pour la période du 01/01/2025 au 01/01/2026.

Ce contrat garanti l'ensemble de ses responsabilités civile professionnelle et exploitation encourues du fait des missions qui lui sont confiées.

Ce contrat garantit, à hauteur de 1.500.000 € par sinistre, notamment :

- les missions relatives à l'établissement de l'état mentionnant la présence ou l'absence de matériaux ou produits contenant de l'amiante, prévu à l'article L.1334 – 13 du Code de la Santé Publique ainsi que toutes autres missions de vérification technique.
- Les missions relatives à l'établissement du diagnostic de performance énergétique prévu à l'article L.126-26 du code de la construction et de l'habitation.
- les missions relatives à l'établissement de l'état des installations intérieures de gaz prévu à l'article L.134-9 du code de la construction et de l'habitation.
- les missions relatives à l'établissement de l'état des installations électriques prévu à l'article L.134-7 du code de la construction et de l'habitation.
- les missions relatives à l'établissement de l'état relatif à la présence de termites dans les bâtiments prévu à l'article L.126-24 du code de la construction et de l'habitation.
- Les missions de diagnostic ou de vérification relatives à la présence de plomb dans les bâtiments ainsi que les missions relatives à l'établissement du constat de risque d'exposition au plomb prévu aux articles L.1334-5 et L.1334-6 du code de la santé publique.

La présente attestation ne peut engager l'assureur au-delà des clauses et conditions du contrat auquel elle se réfère.

Nanterre le 03/01/2025
 POUR LA SOCIETE :

Mathieu GODART
 Directeur Général Délégué d'AXA France



AXA France IARD - SA, au capital de 214 799 030 € - 722 057 460 RCS Nanterre. TVA intracommunautaire n° FR 14 722 057 460. AXA France Vie - SA, au capital de 487 725 073,50 € - 310 499 959 RCS Nanterre. AXA Assurances IARD Mutuelle - Société d'Assurance Mutuelle contre l'incendie, les accidents et risques divers. Siren 775 699 309. TVA intracommunautaire n° FR 39 775 699 309. AXA Assurances Vie Mutuelle - Société d'Assurance Mutuelle sur la vie et de capitalisation - Siren 353 457 245 - Sièges sociaux : 313, Terrasses de l'Arche 92727 Nanterre Cedex. Juridica - SA, au capital de 14 627 854,68 € - 372 079 150 RCS Versailles - Siège social : 1, place Victorien Sardou 78160 Marly-le-Roi. AXA Assistance France Assurances - SA, au capital de 31 275 660 6451. 392 724 RCS Nanterre - Siège social : 6, rue André Gide 92320 Châtillon TVA intracommunautaire n° FR 81 451 392 724. Entreprises régies par le Code des assurances.